

# Guide de la vie locale

Guide pratique au quotidien

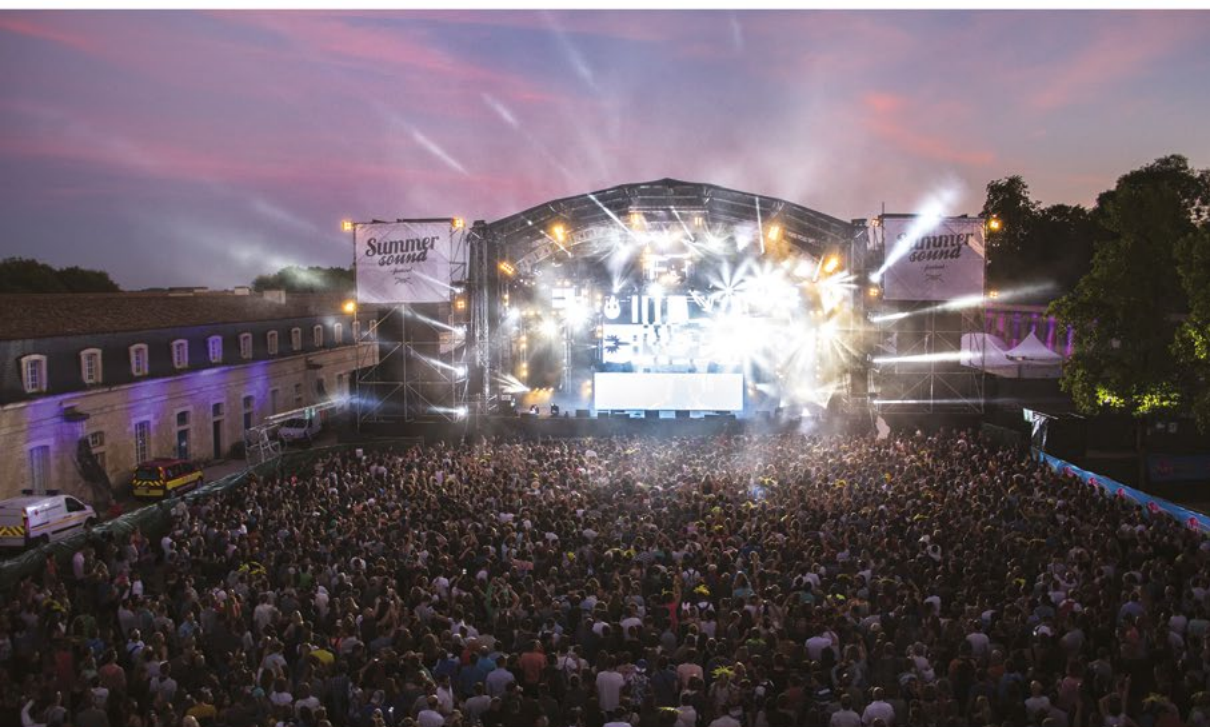

ÉDITION 2016-2017 • Ville de Rochefort





CHARENTE-MARITIME  
DEUX-SÈVRES

Banque Assurances  
Immobilier

Vos agences de  
**ROCHEFORT**

[www.ca-cmds.fr](http://www.ca-cmds.fr) [www.ca-c-nous.fr](http://www.ca-c-nous.fr)

Agence de **ROCHEFORT GAMBETTA** 35, rue Denfert Rochereau ☎ 05 46 99 41 34

Agence de **ROCHEFORT LAFAYETTE** 39, avenue Lafayette ☎ 05 46 87 22 42

Pôle Professionnel et banque privée **ROCHEFORT** 10 avenue Leon Gambetta ☎ 05 46 99 08 89



**ETUDES THERMIQUE-FLUIDES - AUDIT  
ENERGETIQUE - BILAN CARBONE - MAÎTRISE  
D'OEUVRE DANS LE BATIMENT ET L'INDUSTRIE**  
Industrie - Tertiaire - Habitat - Equipements scolaires et sportifs

**Enertek - Hôtel d'entreprises Océane**  
27 avenue Louis Bachelar - 17300 ROCHEFORT  
05 46 87 49 33 - [contact17@enertek.fr](mailto:contact17@enertek.fr)







**LE CRÉDIT MUTUEL VOUS  
 SOUHAITE LA BIENVENUE.**  
 DES CONDITIONS PRIVILÉGIÉES\*  
 VOUS ATTENDENT EN AGENCE !



36 bis, rue Jean Jaurès - 17301 ROCHEFORT - Tél. 05 46 84 70 00  
 79, av. du 11 Novembre 1918 - 17300 ROCHEFORT - Tél. 05 46 82 00 77





**FOURAS AIX**  
Service maritime  
de l'île d'Aix

# L'île d'Aix

## LIAISONS MARITIMES TOUTE L'ANNÉE

20 min de traversée au départ de La Passay/Île de Fouras-Les-Bains  
A 30 min de La Rochelle et à 15 min de Rochefort

**SERVICES MARITIMES DE L'ÎLE D'AIX**  
0 820 16 00 17  
[www.service-maritime-iledaix.com](http://www.service-maritime-iledaix.com)



Crédit Mutuel Océan

## SOMMAIRE

La Communauté d'Agglomération Rochefort Océan .....	6
Les numéros d'urgence .....	8

### SERVICES AUX USAGERS

Le Conseil Municipal .....	10-11
Les Services Municipaux .....	12
Les Administrations .....	13-14
Location de Salles .....	15
Conservation des documents .....	16

### VILLE CITOYENNE

Démocratie Locale .....	18
Conseils de Quartiers .....	18
Conseil des Sages .....	18
Fonds d'aides .....	18
Fonds de Participation des Habitants .....	18
Plans des quartiers .....	19 à 25
Fonds Local d'Aides aux Initiatives de Jeunes .....	26
Proximité .....	26
Associations de Quartiers .....	26
Droits et Justice .....	27 à 29
Informations et Médias .....	29-30
Amicales - Anciens Combattants .....	30 à 33
Culte .....	33
Droits de l'homme et libertés .....	33
Politique .....	34
Syndicats .....	34

### VILLE ACCUEILLANTE

Cadre de Vie, Environnement .....	36 à 38
Défense des consommateurs .....	38
Logement .....	39-40
Transport .....	40
Foires, Marchés, Jardins Familiaux .....	41
Tourisme .....	41 à 43

### VILLE ENTREPRENANTE

Economie .....	46
Emploi-Insertion .....	47-48

### VILLE POUR APPRENDRE

Education .....	50
Inspection Académique .....	51
Ecoles Maternelles Publiques .....	51
Ecoles Élémentaires Publiques .....	51
Collèges Publics .....	52
Lycées Publics .....	52
Ecoles Privées .....	52
Enseignement Supérieur .....	52
Associations de Parents d'Élèves .....	53
Formation .....	53 à 56

### VILLE POUR TOUS

Petite Enfance .....	58 à 60
Jeunesse .....	60-61
Séniors .....	62-63

### VILLE SOLIDAIRE

Action Sociale .....	66 à 70
Maisons de retraite .....	70-71
Santé .....	71 à 76
Handicap .....	76 à 78

### VILLE ANIMÉE

Animation .....	80
Culture .....	81 à 92
Chant .....	82
Cinéma .....	83
Culture du monde .....	83
Danse .....	84-85
Littérature, lecture et écriture .....	85-86
Musées .....	86 à 88
Musique .....	89-90
Théâtre .....	90 à 92
Autres loisirs .....	92 à 94
Sports .....	94 à 101

## Rochefort

Code postal : 17300

Latitude : 45°56' nord

Longitude : 00°57' ouest

Population de Rochefort : 25 647 hab.

Ville centre de la Communauté d'Agglomération  
Rochefort Océan : 63 000 hab.

Département : Charente-Maritime (17)

### Les principales ressources économiques de la ville

#### • L'horticulture

70 000 m<sup>2</sup> de serres,

La Prée horticole en est le 1<sup>er</sup> pôle actif

#### • Le thermalisme

Rhumatologie, phlébologie et dermatologie.

16 000 curistes par an.

#### • Les ports

Port de commerce Rochefort / Tonny-Charente

Port importateur de bois

Port de plaisance de 500 places

#### • Le tourisme

Arsenal Maritime, Corderie royale, École de médecine navale, Hermione, Musée de la Marine, Accro-mâts, Maison de Pierre Loti, Pont Transbordeur, musée Hèbre de Saint-Clément

#### • L'industrie aéronautique

#### • L'armée

Ecole de gendarmerie

#### • Équipements

3 lycées

4 collèges

9 écoles élémentaires

9 écoles maternelles

3 crèches

2 haltes- garderies

1 théâtre

1 cinéma (multiplexe 8 salles)

7 musées

1 conservatoire de musique et danse

1 salle de concerts musiques actuelles

#### • Équipements sportifs

5 000 m<sup>2</sup> de gymnases

5 courts de tennis couverts

13 courts de tennis extérieurs

2 terrains de squash

Des salles de gymnastique

Boxe

Billard

Tir sportif

Catch, karaté, sports de combat

1 vélodrome

1 boulodrome couvert

2 dojos

1 piste d'athlétisme

1 jardin d'arc

1 skate park

1 piscine olympique

1 club nautique

Des terrains de foot et de rugby éclairés

#### • Villes jumelées :

Torrelavega (Espagne)

Papenburg (Allemagne)

### La Communauté d'agglomération Rochefort Océan

#### • Île d'Aix

Rue Gourgaud – 17123

Tél : 05.46.84.66.09

#### • Beaugeay

1 rue Ridolitières – 17620

Tél : 05.46.83.30.46

#### • Breuil-Magné

1 rue de l'Église – 17870

Tél : 05.46.84.40.67

#### • Cabarot

Rue des Gabares – 17430

Tél : 05.46.83.71.54

#### • Champagne

59 avenue René Caille – 17620

Tél : 05.46.97.02.61

#### • Échillais

Rue de l'Église – 17620

Tél : 05.46.83.03.74

#### • Fouras

Place Lenoir – BP 69 – 17450

Tél : 05.46.84.60.11

#### • La Gripperie Saint-Symphorien

Le Bourg – 17620

Tél : 05.46.83.31.49

#### • Loire-les-Marais

47 rue du Marquis de Sérigny – 17870

Tél : 05.46.84.45.27

#### • Lussant

40 Grand'Rue – 17430

Tél : 05.46.83.42.52

#### • Moëze

42 avenue Charles de Gaulle – 17780

Tél : 05.46.84.92.88

#### • Moragne

15 rue du Port-Paradis – 17430

Tél : 05.46.83.42.80

#### • Muron

12 rue de la Libération – 17430

Tél : 05.46.27.70.42

#### • Port-des-Barques

Square Guy Rivière – 17730

Tél : 05.46.84.80.01

#### • Rochefort

119 rue Pierre Loti – BP 60030 – 17301

Tél : 05.46.82.65.00

#### • Saint-Agnant

76 avenue Charles de Gaulle – 17620

Tél : 05.46.83.30.01

#### • Saint-Coutant le Grand

14 rue de la Mairie – 17430

Tél : 05.46.33.22.34

#### • Saint-Froult

12 rue de l'Europe – 17780

Tél : 05.46.84.92.44

#### • Saint-Hippolyte

Le Bourg – 17430

Tél : 05.46.83.75.77

#### • Saint-Jean d'Angle

Rue Maurice Ponte – 17620

Tél : 05.46.83.31.01

#### • Saint-Laurent de la Prée

131 rue de la Croix des Joncs – 17450

Tél : 05.46.84.00.35

#### • Saint-Nazaire sur Charente

1 rue du Bourg – 17780

Tél : 05.46.84.81.01

#### • Soubise

2 rue du 18 juin 1940 – 17780

Tél : 05.46.84.92.04

#### • Tonny-Charente

81 rue Alsace Lorraine – BP 69 – 17430

Tél : 05.46.82.14.30

#### • Vergeroux

19 rue R. de Genouilly – 17300

Tél : 05.46.99.29.02



## E

### dito du Guide de la vie locale

Votre quotidien, notre priorité !

C'est fort de cet engagement que nous avons pensé ce guide, avec un leitmotiv simple : « vous avez les questions, le guide a les réponses ! »

Il s'agit de vous remettre entre les mains un « facilitateur » de la ville.

Un manuel d'appropriation afin de vous faire gagner du temps en vous aidant à trouver ce que vous cherchez.

De plus, cet ouvrage permettra à tous de prendre conscience de notre incroyable richesse associative.

Qu'il me soit permis, ici, de rendre hommage à ces bénévoles qui s'engagent souvent par passion et goût des autres. Nous leur devons beaucoup. Ils sont un maillon essentiel du « Bonheur de Rochefort ».

Désormais vous disposez d'un outil pour profiter de ROCHEFORT et savourer pleinement la chance qui est la vôtre de vivre sous nos latitudes.

Vous verrez ROCHEFORT « Elle a tout d'une grande ... »

Hervé BLANCHÉ  
Maire de ROCHEFORT



# NUMEROS D'URGENCE

Des numéros d'urgence sont à votre disposition 24 heures sur 24. N'hésitez pas à les contacter pour trouver une écoute et une aide.

• **15**  
Numéro qui vous permet de joindre le SAMU, le service d'aide médicale urgente.  
Vous serez mis en relation avec un médecin chargé de gérer l'aide médicale urgente.

• **18**  
Pompiers

• **17**  
Numéro qui vous permet de joindre la Police.  
Pour des raisons de sécurité, certains standards d'urgence possèdent une identification de l'appelant. Au moment même où vous appelez, avant que l'on vous réponde, votre numéro de téléphone s'affiche sur l'écran de votre correspondant. Cela permet de pouvoir facilement détecter le lieu de l'appel en cas de coupure de la communication.

• **112**  
Numéro d'urgence européen  
Il est valable dans toute l'Union Européenne et concerne toutes les urgences (médicales, incendies, police...)  
Ce numéro répond aux facilités d'accès des numéros d'urgence, et il est gratuit quel que soit le type de connexion que vous utilisez.

• **119**  
Allo Enfance Maltraitée  
Trois missions sont confiées à Allo Enfance Maltraitée :  
- Accueillir les appels d'enfants en danger ou en risque de l'être et de toute personne confrontée à ce type de situations pour aider à leur dépistage et faciliter la protection des mineurs en danger.  
- Transmettre les informations préoccupantes concernant ces enfants aux services des Conseils Généraux compétents en la matière, aux fins d'évaluation de la situation de l'enfant et de détermination de l'aide appropriée le cas échéant / Signaler directement au Parquet lorsque l'information recueillie le justifie.  
- Agir au titre de la prévention des mauvais traitements à enfant.

• **3919**  
Concerne toutes les formes de violences :  
• violences conjugales  
• mutilations et mariages forcés  
• agressions sexuelles et viols  
• violences au travail  
Si vous êtes victime ou témoin de violences conjugales, appelez le 3919, l'appel est gratuit.

• **05.56.96.40.80**  
Centre Antipoison et de Toxicovigilance de Bordeaux

## SERVICES AUX USAGERS

Le Conseil Municipal .....	10-11
Les Services Municipaux .....	12
Les Administrations .....	13-14
Location de Salles .....	15
Conservation des documents .....	16



- SERVICES AUX USAGERS
- VILLE CITOYENNE
- VILLE ACCUEILLANTE
- VILLE ENTREPRENANTE
- VILLE POUR APPRENDRE
- VILLE POUR TOUS
- VILLE SOLIDAIRE
- VILLE ANIMÉE
- INDEX



## LE CONSEIL MUNICIPAL

La composition du conseil municipal et les délégations



Hervé Blanché  
Maire



Caroline Campodarve-  
Puente  
Personnel communal,  
administration générale



Bruno Esoli  
Accessibilité, sécurité,  
prévention des risques,  
camping municipal



Florence Lecossois  
Culture, patrimoine,  
tourisme, grands  
projets



Gérard Pons  
Commerce,  
animations, travaux,  
domaine public

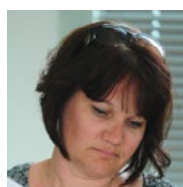

Isabelle Gireaud  
Solidarité, famille,  
affaires sociales



Bernard Dubourg  
Sports, politique  
jeunesse



Sophie Cousty  
Petite enfance,  
affaires scolaires et  
péri-scolaires



Jacques Jaulin  
Finances, eau,  
assainissement,  
marchés publics

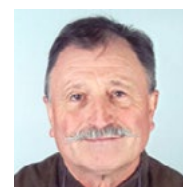

Monsieur AUTIN  
Conseiller municipal



Thierry Lesauvage  
Urbanisme, politique  
d'aménagement,  
affaires immobilières,  
développement durable  
espaces verts



Alain Soulié  
Conseiller délégué  
Formalités d'urbanisme,  
domaine public



Christèle Morin  
Conseillère déléguée  
Déмократie locale,  
proximité, propriété,  
hygiène, salubrité



Emmanuel Ecale  
Conseiller délégué  
Numérique, technologies  
de l'information et de la  
communication



Daniel Pacau  
Conseiller délégué  
Habitat, logement  
social

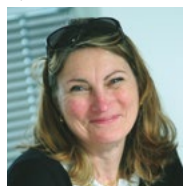

Nathalie Andrieu  
Conseillère déléguée  
Liens intergénérationnels  
les aînés

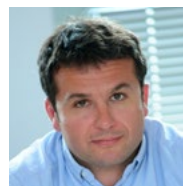

Eloi Pétorin  
Conseiller délégué  
Jeunesse

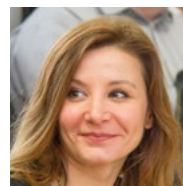

Maité Billon  
Conseillère  
municipale



Séverine Parthenay  
Conseillère  
municipale

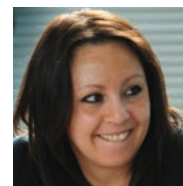

Nadia Assaoui  
Conseillère  
municipale

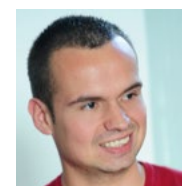

Dimitri Buisson  
Conseiller municipal



Florence Alluaume  
Conseillère municipale



Jean-Marie Lebras  
Conseiller municipal

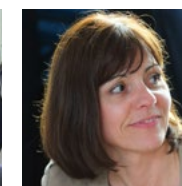

Laurence Rousset  
Conseillère municipale

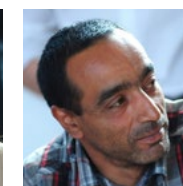

Foued Slama  
Conseiller municipal



Armelie Tamisier-Helvin  
Conseillère municipale



André Bonnin  
Conseiller municipal de  
l'opposition  
Une volonté pour  
Rochefort



Gilles LAZENNEC  
Conseiller municipal de  
l'opposition  
Une volonté pour  
Rochefort



Pierre Feydeau  
Conseiller municipal de  
l'opposition  
Une volonté pour  
Rochefort

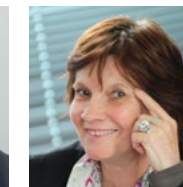

Anne-Marie Vernet  
Conseillère municipale  
de l'opposition  
Une volonté pour  
Rochefort



Rémi Letrou  
Conseiller municipal  
de l'opposition  
Une volonté pour  
Rochefort



Brigitte Lonlas  
Conseillère municipale  
de l'opposition  
Une volonté pour  
Rochefort



Alexis Blanc  
Conseiller municipal  
de l'opposition  
Rochefort pour tous



Georges Padrosa  
Conseiller municipal  
de l'opposition  
Rochefort pour tous

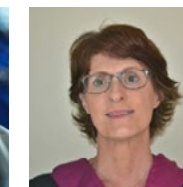

Frédérique Tuffnell  
Conseillère municipale  
de l'opposition

## HÔTEL DE VILLE

Place Colbert  
119, rue Pierre Loti  
BP 60030  
17301 ROCHEFORT CEDEX  
☎ 05.46.82.65.00  
📍 [www.ville-rochefort.fr](http://www.ville-rochefort.fr)  
✉ [mairie@ville-rochefort.fr](mailto:mairie@ville-rochefort.fr)

• Ouverture au public :  
Du lundi au jeudi de 8h15 à 12h et de 13h30 à 17h30  
Le vendredi de 8h15 à 12h et de 13h30 à 17h

La correspondance destinée aux élus ou aux services  
municipaux doit être adressée impersonnellement à :  
Monsieur le Maire  
Hôtel de ville - 119, rue Pierre Loti  
BP 60030  
17301 ROCHEFORT CEDEX

SERVICES  
AUX USAGERS

VILLE  
CITOYENNE

VILLE  
ACCUEILLANTE

VILLE  
ENTREPRENANTE

VILLE  
POUR APPRENDRE

VILLE  
POUR TOUS

VILLE  
SOLAIRE

VILLE  
ANIMÉE

INDEX

## LES SERVICES MUNICIPAUX

### Accueil - Standard Mairie

☎ 05.46.82.65.00

### Affaires diverses /Élections

☎ 05.46.82.65.21

### Archives

☎ 05.46.82.66.50

### Animation

☎ 054 682 6564

### Cabinet du maire

☎ 05.46.82.65.70

### Centre technique municipal (CTM)

Rue Louis-Vaudreuil  
17300 ROCHEFORT  
☎ 05.46.82.67.04

### Cimetière

Rue du Breuil  
17300 ROCHEFORT  
☎ 05.46.99.03.33 - 05.46.99.71.02

### Commande publique

☎ 05.46.82.65.66

### Communication

☎ 05.46.82.66.56

### Direction Municipale des Affaires Culturelles

Tour des Signaux  
22 bis, rue Toufaire  
17300 ROCHEFORT  
☎ 05.46.82.91.95

### Direction Municipale de l'Enfance

Village Multimédia  
10, rue du Docteur Peltier  
17300 ROCHEFORT  
☎ 05.46.82.65.30

### Direction Jeunesse - Loisirs - Tourisme

☎ 05.46.82.66.59

### Direction Générale des Services

☎ 05.46.82.65.44

### Domaine public

☎ 05.46.82.65.60

### Eau - Assainissement

CARO  
3, avenue Maurice Chupin - Parc des Fourriers  
CS 50224  
17304 ROCHEFORT CEDEX  
☎ 05.46.82.65.10

### État civil

☎ 05.46.82.65.02

### Finances

☎ 05.46.82.65.54

### Hygiène - Enquêtes

☎ 05.46.82.65.19

### Informatique et technologies de l'information

☎ 05.46.82.66.95

### Maison des services publics MSP

20, avenue Paule Maraux  
17300 ROCHEFORT  
☎ 05.46.87.10.62  
☎ 05.46.87.14.01

### Occupation du domaine public

(déménagement & travaux)  
☎ 05.46.82.65.18

### Police municipale

☎ 05.46.82.65.12

### Proximité - démocratie locale

☎ 05.46.82.65.65 - 05.46.82.66.74 - 05.46.82.65.36

### Ressources humaines

☎ 05.46.82.65.27

### Secrétariat des élus

☎ 05.46.82.65.47

### Service des sports

☎ 05.46.99.23.93

### Urbanisme

☎ 05.46.82.65.90

## ADMINISTRATIONS

### Agence Régionale de Santé Aquitaine Limousin Poitou-Charentes

ARS Délégation Départementale de la Charente-Maritime  
5, place des Cordeliers  
Cité Administrative Dupré-CS 90583  
17021 LA ROCHELLE CEDEX 1  
☎ 05.49.42.30.50

✉ [ars-dd17-direction@ars.sante.fr](mailto:ars-dd17-direction@ars.sante.fr)

📄 [www.ars.aquitaine-limousin-poitou-charentes.sante.fr](http://www.ars.aquitaine-limousin-poitou-charentes.sante.fr)

L'Agence Régionale de Santé Aquitaine-Limousin-Poitou-Charentes est chargée du pilotage et de la mise en oeuvre de la politique de santé en région. Sa compétence porte sur l'ensemble des champs de la santé.

### Caisse Assurance Retraite et Santé au Travail CARSAT Centre Ouest

5, avenue Maurice Chupin  
Parc des Fourriers  
17300 ROCHEFORT  
☎ 3960

### Caisse d'Allocations Familiales CAF

Village Multimédia  
10, rue du Docteur Peltier  
17300 ROCHEFORT  
☎ 08.20.25.17.10

📄 [www.caf.fr](http://www.caf.fr)

Rendez-vous à prendre : site CAF.

### Caisse Primaire d'Assurance Maladie de la Charente Maritime

Sécurité sociale-Site de Rochefort  
5, avenue Maurice Chupin  
Parc des Fourriers  
17300 ROCHEFORT

☎ 3646

📄 [www.ameli.fr](http://www.ameli.fr)

### Centre Communal d'Action Sociale CCAS

29-31, rue du Docteur Pujos  
CS 80 262  
17305 ROCHEFORT CEDEX  
☎ 05.46.82.35.00

✉ [ccas.rochefort@wanadoo.fr](mailto:ccas.rochefort@wanadoo.fr)

Ouvert : Du lundi au jeudi de 9 h à 12h30 et de 13 h 30 à 17 h, 16 h 30 le vendredi.

Des actions solidaires sont développées (logement, action sociale, seniors, handicap).

### Centre des Finances Publiques

42, avenue Wilson  
17307 ROCHEFORT CEDEX

☎ 05.46.82.16.30

Service des impôts des particuliers et des entreprises

☎ 05.46.87.80.60

Trésorerie Municipale

### Commissariat de Police

42, rue Jean Jaurès  
17300 ROCHEFORT

☎ 05.46.87.69.14

### Communauté d'Agglomération de Rochefort Océan CARO

3, avenue Maurice Chupin - Parc des Fourriers  
CS 50224

17304 ROCHEFORT CEDEX

☎ 05.46.82.17.80

☎ 05.46.99.76.30

[www.agglo-rochefortocean.fr](http://www.agglo-rochefortocean.fr)



### Direction Départementale de la Cohésion Sociale

Délégation Départementale à la Vie Associative  
Cité Administrative Chasseloup-Laubat  
Avenue de la Porte Dauphine  
17026 LA ROCHELLE CEDEX 1

☎ 05.46.32.25.53

### Direction Départementale de la Protection des Populations de Charente-Maritime

Cité administrative Duperré  
5, place des Cordeliers  
17000 LA ROCHELLE

☎ 05.46.68.60.00

☎ 05.46.68.06.93

✉ [ddppi@charente-maritime.gouv.fr](mailto:ddppi@charente-maritime.gouv.fr)

📄 [www.charente-maritime.gouv.fr/](http://www.charente-maritime.gouv.fr/)

Services de l'Etat La DDPP est composée de 3 services :

- service de sécurité alimentaire (SSA).
- service de protection du consommateur (SPC).
- service de prévention et d'éducation aux risques



## Direction Départementale des Territoires et de la Mer DDTM

Port de Plaisance - Bassin N°1  
BP 90127  
17306 ROCHEFORT  
05.46.82.28.01-05.46.82.29.90

📄 [www.charente-maritime.gouv.fr](http://www.charente-maritime.gouv.fr)

Assistance aux collectivités. Agriculture durable et soutien aux territoires. Eau biodiversité. Développement durable. Délégation à la mer au littoral. Observation et prospective logement durable et solidarité. Urbanisme aménagement risques. Prévision des crues.

## Direction Territoriale du Pays Rochefortais

Conseil Départemental de Charente-Maritime  
28, rue Chanzy  
17300 ROCHEFORT  
☎ 05.46.87.27.57  
✉ [dtas-rochefort@cg17.fr](mailto:dtas-rochefort@cg17.fr)  
📄 [www.charente-maritime.org](http://www.charente-maritime.org)

## Enedis-ERDF

CS 50250  
17305 ROCHEFORT CEDEX  
☎ 09.69.32.15.15  
☎ 09.72.67.50.16 Urgence Dépannage Charente

## France Télécom-Boutique Orange

53, avenue Charles de Gaulle  
17300 ROCHEFORT  
☎ 1014

## Gaz de France GDF - Suez - Dolce Vita

☎ 09.87.67.94.10

## Gendarmerie Nationale

Place Cochon Dupuy 17300 ROCHEFORT  
☎ 05.46.87.38.10  
📄 [www.gendarmerie.interieur.gouv.fr](http://www.gendarmerie.interieur.gouv.fr)

## La Poste

55, rue du Docteur Peltier  
17300 ROCHEFORT  
☎ 3631

## La Poste - Centre de tri

11, boulevard du Vercors  
17300 ROCHEFORT  
☎ 3631

## La Poste-Bureau Annexe

Centre Commercial des Quatre Anes  
Rue Casses aux Prêtres  
17300 ROCHEFORT  
☎ 3631

## Maison des Services Publics MSP

20, avenue Paule Maraux  
17300 ROCHEFORT  
☎ 05.46.87.10.62  
☎ 05.46.87.14.01  
Madame Anne Mahe et Madame Aurélie Douteau  
Ouverture au public : Du lundi au jeudi de 9h à 12h et de 13h30 à 17h30, le vendredi fermeture à 12h.  
Point d'accès au droit sur Rendez-vous. Permanence assistantes sociales. Inscription scolaire/périscolaire. Paiement de cantine. Inscription listes électorales. Délivrance de carte nationale d'identité, actes d'état civil.

## Maison du Département Conseil Départemental de la Charente- Maritime

85, boulevard de la République  
17076 LA ROCHELLE CEDEX 9  
☎ 05.46.31.70.00  
✉ [info@charente-maritime.fr](mailto:info@charente-maritime.fr)  
📄 [www.charente-maritime.fr](http://www.charente-maritime.fr)

## Sous-Préfecture

21, rue Jean Jaurès  
17300 ROCHEFORT  
☎ 05.46.87.08.08  
☎ 05.46.99.80.76  
✉ [sp-rochefort@charente-maritime.gouv.fr](mailto:sp-rochefort@charente-maritime.gouv.fr)  
📄 [www.charente-maritime.gouv.fr/services-de-l-Etat](http://www.charente-maritime.gouv.fr/services-de-l-Etat)

## LOCATION DE SALLES SERVICE DES EQUIPEMENTS POLYVALENTS

### Réservations

#### Palais des Congrès

73, rue Touffaire  
17300 ROCHEFORT  
☎ 05.46.99.24.52  
✉ [palais.congres@ville-rochefort.fr](mailto:palais.congres@ville-rochefort.fr)  
Monsieur Didier Dauzet - Monsieur Martial Clausier



#### Salles Colbert et La Fayette - Palais des Congrès

2 espaces de réception de 250 à 500 personnes suivant l'aménagement de la salle. Bar, scène modulable, sonorisation, cuisine équipée, internet wifi... Espace convenant parfaitement à la tenue d'assemblées générales, dîners de gala, repas festifs, expositions, salons, mariages.

#### Auditorium - Palais des Congrès

Salle de conférence, 216 fauteuils et 8 places en tribune, sonorisation, grand écran, un vidéo projecteur, un ordinateur, internet wifi.

#### Salle Pierre Loti - Palais des Congrès

Salle de conférence de 152 m<sup>2</sup>, 180 places, sonorisation, vidéo-projecteur, ordinateur et internet wifi. 140 places avec tribune.

#### Salles de réunions - Palais des Congrès

2 salles de 50 places  
1 salle de 14 places  
2 salles de 10 places  
6 salles de 18 places

## Forum des Marais

Quai aux Vivres - 17300 ROCHEFORT  
Salle pour vos réunions, forums, conférences...  
Limité à 50 places, 14 tables amovibles, 50 chaises.  
Auditorium :  
Limité à 100 personnes.  
Sonorisation, vidéo projecteur, connexion internet (conférencier), chaises, tribunes.  
Pas de possibilité de repas, lunch, cocktails.

## Salle polyvalente Libération

Allée du Marais - 17300 ROCHEFORT  
Fêtes familiales ou réunions.  
Pas de préparation de repas possible sur place, pas de cuisine équipée, mais possibilité de se faire livrer. (lave-vaisselle, chambre froide).  
Capacité de 100 personnes maximum, sonorisation discrète autorisée dans le respect des riverains. Fermeture de la salle à 5h du matin.

## Salle polynumérique

Réservation auprès de la Communauté d'Agglomération Rochefort Océan  
Parc des Fourriers  
17300 ROCHEFORT  
☎ 05.46.82.17.80  
Salle conçue pour recevoir 100 personnes dont 65 connectées.  
Réunions, séminaires, présentations, vote électronique, tablettes, visio-conférence, système de tracking vidéo.

## Salles réservées aux associations

### Maison des Habitants Zola

Cours d'Ablois - 17300 ROCHEFORT  
1 salle de 15 places et 4 salles de 4 à 5 places (étage).

### Salles Anatole France

69 ter, rue Anatole France - 17300 ROCHEFORT  
Un bureau et deux salles de 50 personnes chacune.

### Maison des associations et des syndicats

37, rue du Docteur Pujos -  
17300 ROCHEFORT  
Salles de réunion

### Salle Chante-Alouette

35, rue Jean Baudin - 17300 ROCHEFORT  
Salle de réunion et préau réservés aux associations de quartiers. Limité à 46 personnes.

SERVICES  
AUX USAGERS

VILLE  
CITOYENNE

VILLE  
ACCUEILLANTE

VILLE  
ENTREPRENANTE

VILLE  
POUR APPRENDRE

VILLE  
POUR TOUS

VILLE  
SOLAIRE

VILLE  
ANIMÉE

INDEX



## Automobile

- Attestation d'assurance ..... 1 an
- Facture d'achat du véhicule ..... 2 ans
- Avis de paiement d'amendes ..... 4 ans
- Factures d'entretien, quittances de location de garage, crédit-bail et leasing ..... 10 ans
- Contrats d'assurance, dossier de règlement d'accident, certificat de vente pour achat à un particulier ..... 30 ans

## Banque

- Relevés de comptes bancaires et postaux ..... 5 ans
- Talons de chèques ..... 10 ans

## Famille

- Paiement des pensions alimentaires, justificatifs, notes d'honoraires d'avocat et de notaire ..... 5 ans
- Acte d'état civil à vie
- Titres de propriété à vie
- Livret de famille à vie
- Testament à vie
- Contrats de mariage, documents de succession à vie
- Jugement de divorce ou de séparation de corps à vie

## Habitation

- Certificat de ramonage, lettre de résiliation de contrat, récépissé des envois recommandés ... 1 an
- Factures de téléphone ..... 1 an
- Quittances et contrats d'assurance résiliés ..... 2 ans
- Attestation d'entretien annuel des chaudières ..... 2 ans
- Quittances de redevance télévision ..... 3 ans
- Quittance de loyer ..... 5 ans
- Contrat de location durée location ..... + 5 ans
- Correspondance avec syndic de copropriété, décompte de charges ..... 10 ans
- Procès-verbaux de chantier, contrats, factures et permis de construire ..... +10 ans
- Contrat de responsabilité civile, factures de travaux, remboursements de sinistres, règlement de copropriété et procès-verbaux des assemblées générales ..... 30 ans
- Titres de propriété (jusqu'à la revente) à vie
- Factures d'appareils ménagers : le temps de la garantie (ou du remplacement)

## Impôts

- Justificatifs, avis de prélèvement automatique, correspondance ayant trait aux impôts locaux ..... 2 ans
- Double de la déclaration de revenus, tiers provisionnels, justificatifs, correspondance avec l'administration ..... 3 ans
- En cas d'agissements frauduleux ..... 6 ans
- Double de la déclaration du droit de bail, actes annexes et justificatifs ..... 10 ans

## Papiers personnels

- Urssaf et relevés de Sécurité sociale ..... 3 ans
- Carte d'électeur ..... 3 ans
- Contrats d'assurance dont les primes sont déductibles des revenus ..... 4 ans
- Passeport ..... 10 ans
- Carte d'identité ..... 10 ans
- Diplômes scolaires et universitaires à vie
- Carnet de santé, certificats de vaccination à vie
- Carte d'immatriculation à la Sécurité sociale, livret militaire à vie
- Acte de reconnaissance d'enfant naturel à vie

## Santé

- Ordonnance ..... 1 an
- Double des honoraires des médecins, chirurgiens-dentistes ..... 2 ans
- Attestation de remboursements de la Sécurité sociale, bulletins des allocations familiales, prestations de maternité ..... 2 ans
- Carte de groupe sanguin, carte d'immatriculation à la Sécurité sociale, radiographies, certificats de vaccination, résultats d'analyses, examens spéciaux à vie

## Travail

- Allocation chômage ..... 3 ans
- Reçu pour solde de tous comptes ..... 5 ans
- Contrat de travail expiré, certificat de travail, tous les papiers concernant la retraite (reconstitution de carrière, retraite complémentaire, fiches de paye) ou récapitulatifs annuels, bordereaux des indemnités Assédic, arrêts de travail, relevés de points des caisses de retraite à vie
- Titres de paiement de pension de retraite à vie

## VILLE CITOYENNE

Démocratie Locale .....	18
Conseils de Quartiers.....	18
Conseil des Sages .....	18
Fonds d'aides.....	18
Fonds de Participation des Habitants.....	18
Plans des quartiers.....	19 à 25
Fonds Local d'Aides aux Initiatives de Jeunes	26
Proximité.....	26
Associations de Quartiers.....	26
Droits et Justice .....	27 à 29
Informations et Médias.....	29-30
Amicales - Anciens Combattants .....	30 à 33
Culte .....	33
Droits de l'homme et libertés .....	33
Politique.....	34
Syndicats.....	34

## DÉMOCRATIE LOCALE

### Mairie-Service Démocratie Locale

119, rue Pierre Loti  
17300 ROCHEFORT  
☎ 05.46.82.66.74

📄 [www.ville-rochefort.fr/democratie-locale/conseils-quartier](http://www.ville-rochefort.fr/democratie-locale/conseils-quartier)

Pour favoriser la démocratie participative et améliorer la gestion locale, la ville se fixe plusieurs objectifs :

- être à l'écoute des habitants pour une meilleure connaissance de leurs besoins,
- développer la participation collective des Rochefortais dans la vie de la cité,
- améliorer la circulation des informations entre les habitants et la municipalité,
- accompagner les projets des habitants, des quartiers et inter-quartiers,
- favoriser l'éducation à la citoyenneté.

Pour cela, différents outils et instances au service des habitants existent sur Rochefort : Conseils de Quartiers, Conseil des Sages, Service Proximité, Fonds de Participation des Habitants, Fonds Local d'Aide à l'initiative des Jeunes...

### Conseils de quartiers

Dans les 7 quartiers de Rochefort, fonctionne un Conseil de quartier composé d'un nombre variable d'habitants volontaires pour s'impliquer dans la vie de la cité, s'informer et dialoguer entre habitants et avec les Élus.

Les conseillers de quartier désignent l'un d'entre eux comme animateur et choisissent librement leurs thèmes et leur rythme de travail. Ils se réunissent ainsi tout au long de l'année pour échanger sur tous les sujets touchants à la vie collective.

En plus, le Conseil de quartier anime 3 fois par an (en mars, juin et novembre) une réunion publique ouverte à tous les Rochefortais. Il y fait un point d'information sur la vie du quartier, présente ses travaux et réflexions en cours, questionne les Élus et est à l'écoute des préoccupations et propositions des habitants.

Tout Rochefortais âgé d'au moins 16 ans, peut devenir conseiller de son quartier.



### Lieux des réunions publiques :

- **Avant Garde - Martrou - Les Fourriers**  
Centre de Loisirs La Fosse aux Mâts - avenue Fosse aux Mâts
- **Centre Ville - Palais des Congrès**  
73 rue Toufaire
- **Champlain - Anatole France**  
Salle polyvalente 69 ter rue A. France
- **Chante - Alouette**  
Mairie de Chante Alouette - 35 rue Baudin
- **Le Bois et La Forêt**  
Boulodrome, avenue de la Chagrinerie
- **Rochefort Est**  
Salle Polyvalente Libération - Place du Marais
- **Rochefort Ouest**  
Espace Ferreira Cerca - 19 rue Paule Maraux

### Conseil des Sages

Mairie - Service Démocratie Locale  
119, rue Pierre Loti-BP 60030  
17301 ROCHEFORT  
☎ 05.46.82.66.74

✉ [moniquetpierre-gras@orange.fr](mailto:moniquetpierre-gras@orange.fr)

📄 [www.ville-rochefort.fr/democratie-locale/conseils-sages](http://www.ville-rochefort.fr/democratie-locale/conseils-sages)

Coordinateur : Monsieur Pierre Gras

Le Conseil des Sages travaille en étroite collaboration avec la municipalité, sur différents sujets touchant au quotidien des Rochefortais. Pour participer, il faut habiter la ville, être inscrit sur les listes électorales, avoir au moins 55 ans, être sans engagement professionnel permanent et être motivé par le bien commun. Le but : que l'expérience, la connaissance, la richesse des anciens nourrissent la réflexion des élus. Le Conseil travaille en commissions thématiques, et se réunit également annuellement autour du maire.

## FONDS D'AIDES

### Fonds de Participation des Habitants - FPH

119, rue Pierre Loti  
BP 60030  
17300 ROCHEFORT  
☎ 05.46.82.65.36 (mairie)  
☎ 05.46.87.07.00 (AAPIQ)

Le FPH est un dispositif de soutien aux initiatives des habitants de Rochefort et Tonny Charente. Il est conçu comme une aide financière et logistique (500 € maximum), destinée à favoriser le lien social. Vous souhaitez organiser un repas de quartier, une exposition, monter un groupe de musique, créer une association...

Faites vos propositions, une commission, composée de membres d'associations locales, vous accueillera pour en parler, et vous accompagner. Pour tout renseignement complémentaire, s'adresser au Service à la Population, de la Proximité et de la Citoyenneté (Mairie) et/ou à l'AAPIQ.





# ROCHFORT CENTRE



# ROCHFORT AVANT-GARDE MARTROU - LES FOURRIERS





**ROCHFORT CHAMPLAIN - ANATOLE FRANCE**

**ROCHFORT CHANTE ALOUETTE**

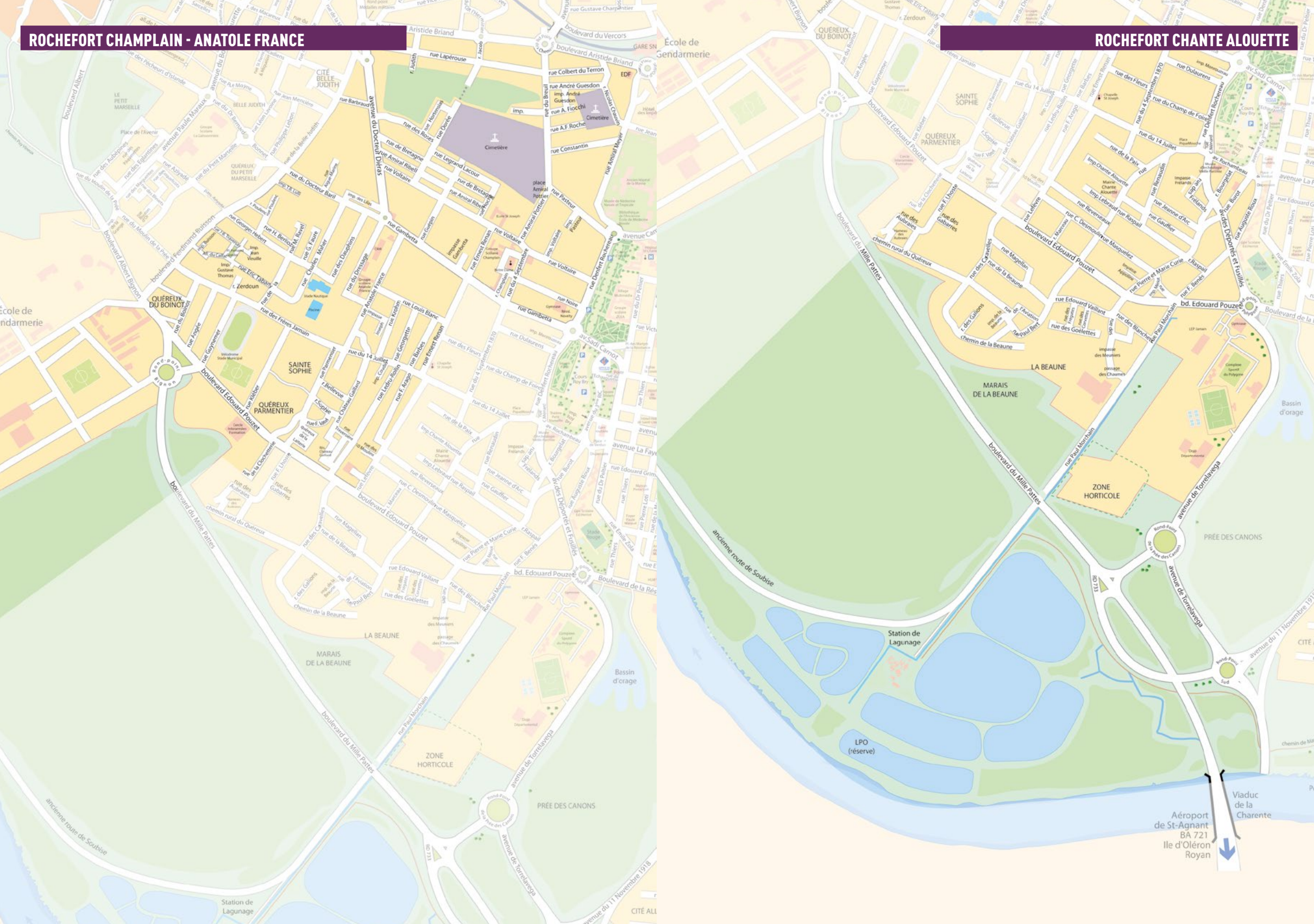

Aéroport de St-Agnant  
BA 721  
Ile d'Oléron  
Royan

Viaduc de la Charente



ROCHEFORT OUEST

ROCHEFORT LE BOIS ET LA FORÊT

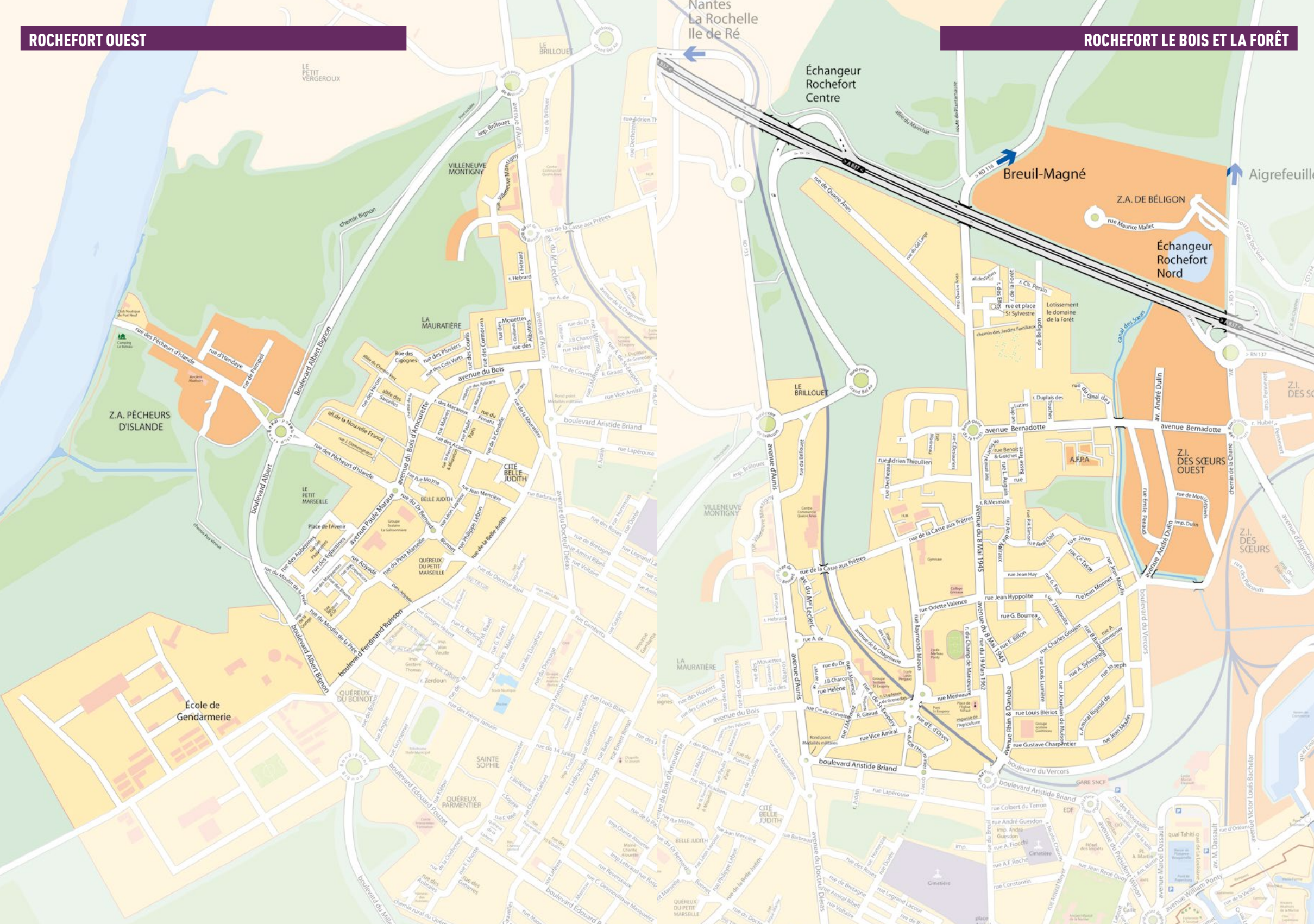

LE PETIT VERGEROUX

Nantes  
La Rochelle  
Ile de Ré

Échangeur  
Rochefort  
Centre

Breuil-Magné

Z.A. DE BÉLIGON

Aigrefeuille

Échangeur  
Rochefort  
Nord

Z.A. PÊCHEURS  
D'ISLANDE

LA MAURATIÈRE

LE BRILLOUET

Z.I. DES SŒURS  
OUEST

École de  
Gendarmerie

QUÉREUX  
DU PETIT  
MARSEILLE

LA MAURATIÈRE

Z.I. DES SŒURS

QUÉREUX  
PARMENTIER

CITE BELLE  
JUDITH

QUÉREUX  
DU PETIT  
MARSEILLE

QUÉREUX  
PARMENTIER

QUÉREUX  
DU PETIT  
MARSEILLE



## Fonds Local d'Aides aux Initiatives de Jeunes FLAIJ

### BIJ-Espace Jeunes

27/29 avenue des Déportés et Fusillés

17300 ROCHEFORT

☎ 05.46.87.40.26

✉ bijrochefort@gmail.com

📄 [bijrochefort.pourlesjeunes.com](http://bijrochefort.pourlesjeunes.com)

La Ville de Rochefort propose un fonds local d'aides aux initiatives de jeunes (100 à 300 € maximum) pour favoriser la réalisation des projets (à l'exception des activités proprement scolaires ou universitaires) des 13-25 ans. Tous les 13-25 ans résidant à Rochefort peuvent déposer un dossier (au moins deux mois avant la réalisation du projet). La commission examine les dossiers et décide de l'aide à apporter. Elle se prononce à partir des critères suivants : la motivation, l'originalité et le côté innovant du projet, l'intérêt au regard de l'environnement local et de l'utilité sociale, l'expression des jeunes à travers le projet, l'ouverture (découverte, expérimentation, intergénération,...). Lorsque le projet est réalisé, le jeune (ou le groupe) doit présenter au public (aux choix, établissements scolaires, centres de loisirs, centres sociaux, mairie, clubs, associations,...), son expérience, du montage à la réalisation.

## PROXIMITÉ

### Service proximité

L'objectif du service proximité est d'assurer une relation permanente avec la population, pour répondre qualitativement aux demandes des habitants. Cette démarche est transversale à l'ensemble des services de la ville, le service proximité est l'unique point d'entrée pour traiter des problématiques diverses. Sur simple appel téléphonique, envoi d'un courriel, d'un courrier et de rencontre physique, les Rochefortais et les visiteurs peuvent signaler un éclairage défectueux, un trou dans le trottoir, un élagage d'arbres, la présence de sacs poubelles sur le trottoir, une situation inhabituelle sur le domaine public, une proposition d'amélioration... La demande individuelle recueillie par des agents de proximité, est enregistrée et orientée en fonction de la nature vers les services compétents. L'intervention peut être immédiate mais parfois les demandes nécessitent une étude technique approfondie et/ou des chiffrages. Alors, une réunion technique est organisée tous les 15 jours pour étudier les cas les plus complexes. A chaque sollicitation, une réponse définitive est signée par l'élu référent et transmise au demandeur.

Mairie de Rochefort-Service Proximité

BP 60030

17301 ROCHEFORT Cedex

☎ 05.46.82.65.65

📄 <http://www.ville-rochefort.fr/vie-pratique/demarches/>  
(formulaire à remplir en ligne)

## ASSOCIATIONS DE QUARTIERS

### Animation Collective des Familles

#### AAPIQ

19, avenue Paule Maraux et 1, place du Marais

17300 ROCHEFORT CEDEX

☎ 05.46.87.07.00 - 06.16.18.29.19

✉ acf.aapiq@gmail.com

📄 [www.aapiq-centresocial.fr](http://www.aapiq-centresocial.fr)

Madame Marie-Christine Bordes

Nombreuses activités : randonnées, sorties, atelier culinaire, animations, salon des parents, accompagnement scolaire.

### Animation de Quartiers

#### AAPIQ

19, avenue Paule Maraux

17300 ROCHEFORT CEDEX

☎ 05.46.87.07.00-06.15.97.26.99

✉ animationquartiers.aapiq@gmail.com

📄 [www.aapiq-centresocial.fr](http://www.aapiq-centresocial.fr)

Madame Laurence Desanti

Randonnées, sorties, fêtes de quartiers, ateliers culinaires, animations...

### Association Chante Alouette

Mairie de Chante Alouette

35 bis, rue Baudin

17300 ROCHEFORT

☎ 07.71.13.18.62 - 06.07.61.63.59

✉ association.chante.alouette@laposte.net

📄 [www.asso-chante-alouette.fr](http://www.asso-chante-alouette.fr)

Madame Danièle Padrosa

L'association organise le vide-greniers du 1er mai, une sortie au printemps, un repas des adhérents, un salon d'automne et un goûter de Noël pour les enfants. Des activités : patchwork, calligraphie/enluminure, dentelle aux fuseaux et point compté....

### Association d'Animation Populaire Inter Quartiers

#### AAPIQ

2, rue Raymonde Maous

17300 ROCHEFORT

☎ 05.46.87.07.00

✉ aapiqcentresocial@gmail.com

📄 [www.aapiq-centresocial.fr](http://www.aapiq-centresocial.fr)

Monsieur Régis Dinvaux (directeur) - Madame Magali Sornin-Petit (accueil)

Multi-accueil-Accueil collectif des mineurs-Prévention-Animation adultes et familiales-Insertion-Atelier socio-linguistique-Services de proximité.

### Les Amis de l'Ecole Laïque

#### AEL

Avenue de la Fosse aux Mâts

BP60021

17301 ROCHEFORT CEDEX

☎ 05.79.97.97.30-06.41.67.08.20

☎ 05.46.87.19.60

✉ ael.proximite@gmail.com

Monsieur Rémy Sabouret

Animations gratuites et ouvertes à tous, au sein des quartiers sud de la ville sur les aires de jeux publics. Animations sportives, manuelles, scientifiques, jeux de société...en fonction des envies des participants. Activités en soirée durant l'été.

### Les Amis de l'Ecole Laïque

#### Pôle adultes-familles

#### AEL-Centre de Loisirs de la Fosse aux Mâts

Avenue de la Fosse aux Mâts

BP 60021

17301 ROCHEFORT

☎ 05.79.97.97.30-06.41.67.08.19

☎ 05.46.87.19.60

✉ ael.famille@gmail.com

Madame Laëticia Simon

Dispositifs de départ en vacances pour tous (jeunes, familles, adultes, seniors). Nombreuses activités : ateliers cuisine, randonnées, sorties en famille, échanges de savoirs,... accessibles à tous.

### Vents de Galerne

1, avenue Bernadotte

17300 ROCHEFORT

☎ 05.46.99.51.18

✉ ventsdegalerne@orange.fr

<http://ventsdegalerne.overblog.com>

Monsieur Raymond Stalin

Association à vocation sociale des quartiers Guériteau, Parc la Forêt, les Moutiers et autres. Animation et entraide entre les membres.

## DROITS ET JUSTICE

### Accompagner les Familles dans la Séparation

#### AFAS 17

31 bis, rue du Dressage

17300 ROCHEFORT

☎ 05.46.41.63.19

☎ 09.81.70.88.41

✉ info@afas17.fr

📄 [www.afas17.fr](http://www.afas17.fr)

Madame Florence Jadot

Siège social de l'AFAS : Résidence le Bossuet - 10 bis

avenue des Grandes Varennes - 17000 LA ROCHELLE.  
Médiation familiales et espace de rencontres. Préserver le lien familial, rétablir la communication, trouver un équilibre dans la famille. Espace de paroles et de communication, de prises de décisions dans le cas de séparations difficiles ou conflictuelles.

### Action Educative en Milieu Ouvert

#### AEMO

5, place Françoise Dorléac

17300 ROCHEFORT

☎ 05.46.87.58.68

✉ aemo.rochefort@adsea17lp.fr

📄 [www.adsea17lp.fr](http://www.adsea17lp.fr)

Accompagnement éducatif des mineurs en milieu ouvert.

### Association d'Enquête et de Médiation

#### AEM 17-Antenne de Rochefort

Palais de Justice

Rue Chanzy

17300 ROCHEFORT

☎ 05.46.30.00.05

☎ 05.46.52.88.65

✉ aem17@assoaem.org

Monsieur Anthony Peleman

Médiation pénale et civile, stage de citoyenneté, contrôle judiciaire, enquête sociale. Coordination de l'unité d'accueil mineurs victimes.

### Association pour le Droit de Mourir dans la

#### Dignité

#### ADMD

26, rue Voltaire

17300 ROCHEFORT

☎ 06.51.65.71.62

✉ adm17@admd.net

Monsieur François Bon

L'association milite pour l'universalité de l'accès aux soins palliatifs et la légalisation de l'euthanasie active afin de permettre à chacun de choisir librement sa fin de vie.

### Défense des Droits

Sous-Préfecture

21, rue Jean Jaurès-BP 60160

17036 ROCHEFORT CEDEX

☎ 06.21.13.46.74

📄 [www.defenseurdesdroits.fr/office/17](http://www.defenseurdesdroits.fr/office/17)

SERVICES  
AUX USAGERS

VILLE  
CITOYENNE

VILLE  
ACCUEILLANTE

VILLE  
ENTREPRENANTE

VILLE  
POUR APPRENDRE

VILLE  
POUR TOUS

VILLE  
SOLAIRE

VILLE  
ANIMÉE

INDEX



## ADEI ADPP

1, rue Maurice Mallet  
ZA Belligon-CS 10086  
17303 ROCHEFORT CEDEX  
☎ 05.46.82.35.30  
☎ 05.46.82.35.39  
✉ iadppi@adei17.com  
🌐 www.adei17.com

Service mandataire judiciaire à la protection des personnes. Exercice de mandats judiciaires à la protection des personnes et d'aide à la gestion du budget familial confiés par les tribunaux.

## Agence Départementale d'Information sur le Logement ADIL 17

49, avenue Aristide Briand  
17000 LA ROCHELLE  
☎ 05.46.34.41.36  
🌐 www.adil17.org  
Permanences à Rochefort sur rendez-vous à la Maison des Services Publics, le 2ème jeudi et le 4ème mercredi de chaque mois et à la CARO, le 1er et le 3ème jeudi de chaque mois.  
L'ADIL consiste à offrir au public en un seul lieu, un conseil complet et objectif, conseil juridique, financier et fiscal sur le logement et l'urbanisme.

## Centre d'Information sur les Droits des Femmes et des Familles CIDFF 17

Maison de l'Emploi  
88, rue de Bel Air  
17000 LA ROCHELLE  
☎ 05.46.41.18.86  
☎ 05.46.27.27.82  
✉ contact@cidff17.org  
🌐 www.infofemmes-pch.org  
Permanence à la Maison des Services Publics de Rochefort sur Rendez-vous.  
Organisé à l'échelle départementale, le CIDFF a pour mission de promouvoir l'égalité entre les femmes et les hommes dans les domaines de l'accès à l'emploi, la formation professionnelle, la citoyenneté...

## Conciliateur de Justice

Maison des Initiatives et des Services-Point d'Accès au Droit  
22-24, rue Dubois Meynardie  
17320 MARENNES  
M. Christian Chauvin  
☎ 07.86.62.09.09  
M. Philippe Vigent  
☎ 06.74.46.80.05  
✉ conciliateur.chauvin@orange.fr

✉ conciliateur.vigent@orange.fr  
Monsieur Christian Chauvin - Monsieur Philippe Vigent  
Permanences sur rendez-vous :  
Le Château d'Oléron (Mairie) de 8 h 30 - 12 h  
☎ 05.46.75.53.00  
St Pierre d'Oléron (Mairie) de 8 h 30 - 12 h  
☎ 05.46.47.02.83

Marennes (Maison des Initiatives et des Services - Point d'accès au droit) de 8 h 45 - 12 h  
☎ 05.79.86.01.50

Sa mission est de favoriser et de constater le règlement à l'amiable des conflits qui lui sont soumis, lorsque deux personnes sont en désaccord et qu'un procès paraît disproportionné avec l'importance du problème. Il ne donne pas de consultation juridique. Il ne juge pas. Il est en droit de refuser un dossier. Il peut se transporter sur les lieux du litige.

Compétences : problèmes de citoyenneté - conflits entre propriétaires et locataires - conflits opposant un consommateur à un professionnel - problèmes de copropriété - querelles de voisinage ou de famille - désaccords entre fournisseurs et clients - contestations de factures - difficultés dans le recouvrement d'une somme d'argent, etc.

Il ne peut pas intervenir dans les conflits entre particuliers et l'administration (Etat ou Collectivités territoriales) pour lesquels il convient de s'adresser au Délégué Départemental du Médiateur de la République. Dans les affaires concernant l'état civil et la famille (divorce, reconnaissance d'enfants, pensions alimentaires, garde des enfants, autorité parentale,...). N'intervient pas dans les affaires d'ordre syndical ou du droit du travail.  
Comment saisir le conciliateur : Par écrit, par téléphone, ou bien se rendre à l'une de ses permanences.  
Le recours à un conciliateur de justice est entièrement gratuit.

## Conseil des Prud'hommes

Cité Judiciaire  
Rue Antoine Chanzy  
17306 ROCHEFORT CEDEX  
☎ 05.16.65.60.40  
☎ 05.16.65.60.39  
Litiges individuels entre salariés et employeurs.

## Maison d'Arrêt

11 ter, rue Maréchal Galliéni  
BP 141  
17306 ROCHEFORT  
☎ 05.46.99.27.92  
☎ 05.46.99.04.96

## Ordre des avocats du barreau de la Rochelle-Rochefort

32-34 rue Gargoulleau  
17300 LA ROCHELLE  
☎ 05.46.41.47.06  
☎ 05.46.41.45.98  
🌐 www.avocats-larochelle.com

## Point d'Accès au Droit

Maison des services publics  
20, rue Paule Maraux  
17300 ROCHEFORT  
☎ 05.46.87.10.62  
☎ 05.46.87.14.01  
Madame Anne Mahe et Madame Aurélie Douteau  
Créé en octobre 2007, le Point d'Accès au Droit permet aux habitants d'être mieux informés, orientés et assistés (gratuitement) dès que surviennent des difficultés sur le plan juridique... Des agents municipaux vous accueillent à la Maison des Services Publics (MSP) pour vous conseiller et vous orienter dans vos démarches, ainsi que pour prendre les rendez-vous avec les partenaires assurant les permanences.  
Les partenaires :  
- Association Départementale d'Information au Logement (ADIL) : le 2ème jeudi et le 4ème mercredi du mois de 9 h 30 à 11 h 30 sur Rendez-vous.  
- Avocats : le 2ème vendredi du mois de 9h à 12h sur Rendez-vous.  
- Association des Familles d'Aunis et de Saintonge (AFAS), pour la médiation familiale sur Rendez-vous.  
- Aide aux victimes : le 2ème et 4ème jeudi du mois de 13 h 30 à 16 h 30 sur Rendez-vous.  
- CIDFF : 1er et 3ème jeudi du mois de 14h à 16 h 30 sur Rendez-vous.  
- Psychologue : 2 jours de permanences par mois sur Rendez-vous.

## Service Pénitentiaire d'Insertion et de Probation SPIP

Cité Judiciaire  
Rue Antoine Chanzy  
17300 ROCHEFORT  
☎ 05.46.88.37.70  
Le service pénitentiaire d'insertion et de probation met en œuvre l'exécution des mesures de justice (sursis mise à l'épreuve, travail d'intérêt général, libération conditionnelle, contrôle judiciaire...) et propose des aménagements de peine. Il impulse le développement des alternatives à l'incarcération en créant les outils nécessaires à une réelle individualisation dans l'exécution de la peine prononcée. Il travaille à la limitation des effets désocialisant de l'incarcération : maintien des liens

familiaux, préparation à la sortie, accès au droit, accès à la culture... Il favorise l'insertion des personnes suivies en lien avec les organismes privés et publics.

## Tribunal d'Instance

Cité Judiciaire La Touche Tréville  
Rue Chanzy  
17300 ROCHEFORT  
☎ 05.16.65.60.00  
🌐 www.annuaires.justice.gouv.fr

## Direction Territoriale Protection Judiciaire de la Jeunesse

14 boulevard Chasseigne  
86000 poitiers  
☎ 05.49.47.08.30  
☎ 05.49.47.60.77  
ddpjj-poitiers@justice.fr

## INFORMATIONS ET MÉDIAS

### PRESSE ECRITE

Sud-Ouest Rochefort	05 17 82 10 60
Sud-Ouest La Rochelle	05 16 19 47 40
L'Hebdo	05 16 19 43 05
A.F.P.	05 46 37 84 36
La Charente Libre	05 46 00 70 61
Le Courrier de l'Ouest	05 49 28 06 14
Le Courrier français	05 46 41 48 06
Revue Arcades	09 83 99 14 10
Le Littoral	05 46 85 15 42

### RADIOS

France Bleu La Rochelle	(98.2)	05 46 35 17 17
Virgin Radio	(106.6)	05 46 41 15 15
Demoiselle FM	(97.8 et 107)	05 46 88 77 55
Radio Terre Marine	(94.8)	05 46 84 57 25
RCF	(95.5)	05 46 34 10 12
Hélène FM	(89.0)	05 46 07 13 51
Alouette FM	(99.8)	02 51 91 21 21
Radio Collège	(95.9)	05 46 45 37 77
Europe 1	(99.6)	08 20 31 90 00
France Inter	(92.7)	01 56 40 22 22
France Info	(105.5)	01 56 40 46 19
RTL	(104.3)	01 40 70 40 70

### TELEVISION

France 3 Atlantique	05 46 31 03 03
---------------------	----------------

### Web TV Info

Monsieur Jean-Michel Lechevallier  
✉ webtvinfo17@aol.com  
☎ 06.50.29.07.56

## Magazine de la Ville de Rochefort Journal municipal

Hôtel de Ville - Service Communication  
119, rue Pierre Loti  
BP 60030  
17301 ROCHEFORT CEDEX  
① www.ville-rochefort.fr

Le journal bimestriel est distribué dans toutes les boîtes aux lettres de la ville (14 000 exemplaires). Disponible dans tous les lieux publics et en téléchargement sur le site. Associations, organisateurs, si vous préparez des événements ou des manifestations que vous souhaitez voir figurer dans l'agenda du journal, adressez vos informations deux mois avant la date de la manifestation. Contact : Service Communication. 05 46 82 66 82

## Magazine de la Communauté d'agglomération Rochefort Océan - Le Mag

Service Communication  
Communauté d'Agglomération Rochefort Océan  
3, avenue Maurice Chupin  
17300 ROCHEFORT  
① www.agglo-rochefortocean.fr

Le magazine est distribué gratuitement dans tous les foyers de 25 communes. Également disponible dans les lieux publics et en téléchargement sur le site. Il vous informe de l'actualité des 25 communes, sur les actions et sur les projets de la Communauté d'Agglomération. Associations ou organisateurs : vous préparez des événements ou des manifestations que vous souhaitez voir figurer dans l'agenda du magazine, adressez vos informations deux mois avant la manifestation. Contact : Service Communication. 05 46 82 66 82

## AMICALES - ANCIENS COMBATTANTS

### Association Nationale des Membres Ordre National du Mérite

ANMONM  
30, rue Léonard de Vinci  
17440 AYTRE  
☎ 06.85.10.12.82  
✉ lucien.delesalle@wanadoo.fr  
① www.anmonm.com  
Monsieur Lucien Delesalle-Monsieur Paulin Gimenez (comité de Rochefort)

### Comité Rochefortais pour le Souvenir du Général de Gaulle

4, rue des Pérauds  
17430 SAINT HIPPOLYTE  
☎ 05.46.83.78.55  
✉ christyvonn@orange.fr  
Monsieur Christian Pasquini  
Le Comité participe avec son drapeau à toutes les cérémonies patriotiques, civiles et militaires à Rochefort et dans les localités voisines. Autres activités : invitations personnelles, conférences...

### Société des Membres de la Légion d'Honneur SMLH 17

9, rue Denfert Rochereau  
17300 ROCHEFORT  
☎ 06.31.11.17.07  
✉ christian.poupeau@gmail.com  
① www.legiondhonneur17.fr

Monsieur Christian Poupeau  
Le comité participe à toutes les manifestations patriotiques. Axé sur les actions d'entraide au bénéfice de ses membres. Il organise également à leur profit des activités diverses (conférences, visites culturelles...).

### Amicale des Marins et Marins Anciens Combattants du Canton de Marennes et du Pays Rochefortais AMMAC

Mairie de Marennes  
6, rue du Maréchal Foch  
17320 MARENNES  
☎ 05.46.85.38.74  
✉ barbe.d2@orange.fr  
Monsieur Didier Barbé  
L'amicale participe aux cérémonies patriotiques, organise des journées festives, participe à des forums ou diverses manifestations. Organise un grand voyage et une sortie.

### Amis de la Fondation pour la Mémoire de la Déportation AFMD - DT 17

36, Chemin du Vignaud  
17430 CABARIOT  
☎ 05.46.84.91.38  
✉ afmd.dt17@alsatis.net  
Madame Danielle Pinon  
L'association soutient l'action de la Fondation pour la Mémoire de la Déportation, par des poses de plaques de rue ou de stèles, par l'organisation de stages de formation pour les professeurs d'Histoire. Elle participe aux manifestations patriotiques ou culturelles, au concours de la Résistance et de la Déportation et présente au public des expositions sur la Résistance et la Déportation.

### Association Départementale de la Charente-Maritime des Retraités Militaires Anciens militaires et de leurs conjoints ARM17

11bis route de chez Bonneau  
17120 MORTAGNE SUR GIRONDE  
☎ 05.46.94.44.24  
✉ arm17.1@orange.fr  
Monsieur Daniel Bois  
Défense des droits et des intérêts de tous les anciens militaires et de leurs conjoints.

### Association Départementale des Combattants Prisonniers de Guerre ADCPG

Quai B - Apt n°2  
13 avenue Marcel Dassault  
17300 ROCHEFORT  
☎ 05.46.87.14.25 ou ☎ 06.85.93.81.48  
✉ adcp17@wanadoo.fr ou claudedanet@dsfr.fr  
Monsieur Claude Danet  
Monsieur Jean-Marie Wojciechowski  
Mémoire - Solidarité - Défense des droits.

### Association des Amis de l'Aéronautique Navale Centre Ouest Aquitaine

1, rue Gustave Bourreau  
17300 ROCHEFORT  
☎ 06.72.64.86.84  
Monsieur Michel Lafrette  
Favoriser et entretenir des liens d'amitié entre ses adhérents, concourir au rayonnement de la Marine, sauvegarder le patrimoine et l'histoire de l'aéronavale, participer aux manifestations mémorielles organisées par les collectivités dans l'air géographique Centre Ouest Aquitaine.

### Association des officiers mariniers en retraite d'Aunis Saintonge AOMR

1, rue Pierre Morineau  
17300 ROCHEFORT  
☎ 05.46.87.36.34  
✉ aom.aunis-saintonge@fnom.com  
① www.fnom.com  
Monsieur Jean-Luc Fougeroux  
Défendre les intérêts moraux et sociaux des membres et leurs familles. Regrouper tous les retraités et actifs militaires de la Marine non officiers et leurs veuves et veufs.

### Association des Pupilles de la Nation

Centre Sud-Ouest APNCSO  
Maison des Associations  
61, bis rue Paul Doumer  
17200 ROYAN  
☎ 05.46.06.91.88  
✉ apncso-adm@orange.fr  
Monsieur Bernard Bray  
L'association se donne pour mission de regrouper, dans un cadre géographique de proximité, les Pupilles de la Nation et Victimes de Guerre ; de mobiliser leurs énergies, de faire connaître leur situation, de faire valoir leurs droits et d'obtenir le soutien des élus et autorités locales. Elle apporte à ses membres, dans toute la mesure de ses moyens, aide et assistance, tant sur le plan moral que matériel. Elle assure auprès d'eux la diffusion de toutes informations nécessaires, en provenance, notamment de la Fédération André Maginot.

### Association des Sous-Officiers Retraités BA 721 ASORBAR

9, rue Maurice Ravel  
17300 ROCHEFORT  
☎ 05.46.99.20.85  
✉ lesage.claude-jean@neuf.fr  
Monsieur Claude-Jean Lesage  
Entretenir un lien de convivialité entre les membres et leur apporter de l'aide et du réconfort. Perpétuer le devoir de mémoire.

### Association Nationale des Anciens et Amis de l'Indochine ANAI

9, rue Maurice Ravel  
17300 ROCHEFORT  
☎ 05.46.99.20.85  
✉ lesage.claude-Jean@neuf.fr  
Monsieur Claude-Jean Lesage  
Entretenir un lien de convivialité entre les membres et leur apporter une aide et un réconfort. Perpétuer le devoir de mémoire.

### Association Républicaine des Anciens Combattants ARAC

16, avenue de Beaulieu  
17320 MARENNES  
☎ 05.46.88.55.5472  
✉ jacques.jamain@wanadoo.fr  
Monsieur Jacques Jamain  
Mémoire de guerre.



## Entente des associations patriotiques de Rochefort

5, impasse des Rosiers  
17430 TONNAY CHARENTE

☎ 05.46.87.17.69

✉ chumbert2001@yahoo.fr

Monsieur Christian Humbert

Fédérer l'action des associations à caractère patriotique en liaison avec les autorités civiles et militaires. Organiser les cérémonies et commémorations avec le bureau garnison.

## Fédération Nationale des Anciens Combattants Algérie-Maroc-Tunisie

FNACA (comité Rochefort)

Maison des Associations

37, rue du Docteur Pujos

17300 ROCHEFORT

☎ 05.46.87.06.34

Monsieur René Morin

Entretenir et renforcer les liens de camaraderie et de solidarité entre les anciens mobilisés en Afrique du Nord (1954-1962). Permettre, par une action concertée, d'assurer la sauvegarde de leurs droits matériels et moraux et d'œuvrer en faveur de la paix.

## Fédération Nationale des Combattants Républicains

Maison des Associations

37, rue du Docteur Pujos

17300 ROCHEFORT

☎ 05.46.88.02.08

✉ marc.auger2@sfr.fr

Monsieur Marc Auger

Commémorer les conflits et mener des actions pour conserver les droits acquis.

## Fédération Nationale des Déportés, Internés, Résistants et Patriotes FNDIRP

16, avenue de Beaulieu

17320 MARENNES

☎ 05.46.85.54.72

✉ jacques.jamain@wanadoo.fr

① www.fndirp.asso.fr

Monsieur Jacques Jamain

Mémoire de la déportation. Membre CNRD.

## Fédération Ouvrière et Paysanne des Anciens Combattants

FOPAC Echillais - Rochefort

Les Brossards

17620 ECHILLAIS

☎ 05.46.83.00.57

✉ fopacechillais@gmail.com

Monsieur Christian Bernard-Monsieur Jean-Daniel Le Houck

## Fédération ouvrière et paysanne des anciens combattants et victimes de guerre

FOPAC UD 17

11-13, rue de la Gare

17490 Beauvais sur Matha

☎ 05.46.26.18.30 - ☎ 06.06.42.83.43

✉ jack.delantes@orange.fr

Monsieur Jack Delantes

## Les Médailleurs Militaires

SNEMM-31ème section de Rochefort

10, rue Jean-Baptiste de Traversay

BP 70334

17313 ROCHEFORT CEDEX

☎ 05.46.82.19.21

✉ norbert.dauba@orange.fr

snemm.fr

Monsieur Norbert Dauba

Association apolitique dont les adhérents sont des Médailleurs Militaires, des veuves (ou veufs) de Médailleurs ainsi que des membres associés. Elle participe à toutes les cérémonies patriotiques, oeuvre à l'entraide de nos adhérents dans le besoin et aide les orphelins de Médailleurs décédés en opération.

## Mémoire Espoirs de la Résistance M.E.R.

16, avenue de Beaulieu

17320 MARENNES

☎ 05.46.85.54.72

✉ jacques.jamain@wanadoo.fr

memoresist.org

Monsieur Jacques Jamain

Mémoire de la résistance. Membre du CNRD (Concours National de la Résistance et de la Déportation).

## Union Départementale des Sous Officiers Retraités

UDSOR 17

11, rue de la Demi-Lune

17440 AYTRE

☎ 05.46.34.09.52

✉ tanguy\_gerard@orange.fr

① www.unsor.org

Monsieur Gérard Tanguy

Défense des sous-officiers retraités.

## Union Nationale des Combattants UNC

Palais des Congrès

73, rue Toufaire

17300 ROCHEFORT

☎ 05.46.88.29.60 ou ☎ 09.83.07.74.79

✉ clajeanelletier@wanadoo.fr

✉ michel.brant@bbox.fr

Monsieur Michel Brant

Permanence mensuelle le 2ème mercredi du mois, de 10 h à 11 h 30 au Palais des Congrès (sauf en juillet et août). Participation aux manifestations patriotiques, aides aux anciens combattants, aides aux veuves d'anciens combattants, organisation de réunions conviviales, organisation de sorties découvertes.

## CULTE

### Eglise protestante unie de France

17, rue Jean Jaurès

17300 ROCHEFORT

☎ 05.46.87.45.86

✉ danielle.deguilhen@sfr.fr

Madame Danielle Deguilhen

Tous les dimanches à 10 h 30 au temple, rue Jean Jaurès.

Célébration du culte protestant réformé.

Presbytère : 22, rue Casse aux Prêtres - 17300 ROCHEFORT

### Association culturelle et culturelle des musulmans du Pays Rochefortais ACCMPR

41, rue Moulin de la Prée

17300 ROCHEFORT

☎ 06.21.32.55.58

✉ mohamed.boussem@gmail.com

Monsieur Mohamed Boussem

Pratiqué du culte musulman, enseignement spirituel, cours d'arabe, aide aux devoirs, sorties culturelles.

### Église protestante Évangélique

30, quéreux de la Laiterie

17300 ROCHEFORT

☎ 09.84.51.53.22

✉ eglisederochefort@gmail.com

① www.eper.fr

Pasteur Tim Williams

Célébration du culte tous les dimanches à 10h.

## Fédération Départementale de la libre pensée de Charente-Maritime

Maison des Associations

99, rue Nicolas Gargot

17000 LA ROCHELLE

☎ 06.50.02.47.67

✉ librepensee17@orange.fr

Monsieur Claude Biardeau

Défense des libertés de conscience et démocratiques.

## Paroisse catholique de Rochefort

65 bis, rue Voltaire

17300 ROCHEFORT

☎ 05.46.99.05.60

✉ notre.dame17@wanadoo.fr

Père Yves Guiochet, Doyen de Rochefort

Les horaires des offices religieux sont affichés sur les portes des églises. Pour les demandes de baptême, de mariage, de catéchisme : presbytère Notre Dame (65 bis rue Voltaire) ou presbytère Saint-Louis (102 rue Pierre Loti)

☎ 05.46.99.03.11

## DROITS DE L'HOMME ET LIBERTÉS

### Le Mouvement de la Paix

Comité Rochelais et de Coordination du Mouvement de la Paix en Charente-Maritime

99, rue Nicolas Gargot

17000 LA ROCHELLE

☎ 06.32.52.99.33

① www.mvtpaix.org

L'association a pour but, dans l'esprit de la Charte des Nations Unies, d'associer en France, tous ceux qui veulent participer à la construction de la paix et la sécurité nationale et internationale ainsi que la justice, l'égalité et l'amitié entre les peuples.

### Ligue des droits de l'homme et du Citoyen LDH

Palais des congrès

73, rue Toufaire

17300 ROCHEFORT

☎ 05.46.99.65.97

✉ intendance.simon@sfr.fr

① www.larochelledroitsdelhomme.fr

Monsieur Jean-Luc Delcampo

Créée en 1898, pour tous les combats pour la justice, les libertés, les droits économiques et sociaux, contre le racisme et l'antisémitisme.

SERVICES  
AUX USAGERS

VILLE  
CITOYENNE

VILLE  
ACCUEILLANTE

VILLE  
ENTREPRENANTE

VILLE  
POUR APPRENDRE

VILLE  
POUR TOUS

VILLE  
SOLAIRE

VILLE  
ANIMÉE

INDEX

## POLITIQUE

### Fédération de Charente-Maritime - Parti Radical de Gauche PRG

9, rue Réaumur  
17000 LA ROCHELLE  
☎ 05.46.41.79.46

### Fédération Départementale de Charente-Maritime - Les Républicains

61, avenue Lafayette  
17300 ROCHEFORT  
☎ 05.46.99.52.31 - ☎ 09.51.74.15.44  
✉ federation.ump17@gmail.com  
📄 m.u-m-p.org

### Fédération Départementale de Charente-Maritime-Parti Communiste

PCF  
13, rue Escalé  
17000 LA ROCHELLE  
☎ 05.46.41.20.24 contact@pcf17.fr  
📄 www.pcf17.fr

### Fédération Départementale de Charente-Maritime-Parti Socialiste

103, avenue Denfert Rochereau  
17000 LA ROCHELLE  
☎ 05.46.67.29.39  
✉ fede17@parti-socialiste.fr  
charentemaritime.parti-socialiste.fr

### Les Verts de Charente-Maritime

63, rue Quatrefages  
17000 LA ROCHELLE  
☎ 05.46.42.53.48

## SYNDICATS

### Union départementale CGC Charente-Maritime

6, rue Albert 1er  
17025 LA ROCHELLE  
☎ 05.46.41.63.33  
☎ 05.46.41.94.12  
✉ contact@cgt17.fr  
Syndicat au service des techniciens, agents de maîtrise, ingénieurs et cadres.

### CFDT

Santé sociaux 17  
Maison des Syndicats  
37, rue du Docteur Pujos  
17300 ROCHEFORT  
☎ 05.46.99.72.85  
✉ chl.cfdt@wanadoo.fr  
✉ interco.17@wanadoo.fr  
Personnes à contacter :  
Philippe Manceau ☎ 06.87.31.92.75,  
Carine Duverger ☎ 06.12.49.35.64,  
Gilles Vallée ☎ 06.77.49.98.24.  
Défense des salariés public et privé.

### CGT Territoriale

Maison des Syndicats  
37, rue du Docteur Pujos  
17300 ROCHEFORT  
☎ 05.46.83.94.52  
✉ cgt.territoriaux.rochefort@sfr.fr

### Synhorcat Poitou-Charentes

Synhorcat PC  
150, avenue Gambetta  
17300 ROCHEFORT  
☎ 05.46.87.09.58  
✉ synhorcatpoitoucharentes@gmail.com  
Monsieur Antoine Majou  
Syndicat Hôtelier café-restaurant-discothèque (syndical patronal).

### Union locale CFTC

Maison des Syndicats  
37, rue du Docteur Pujos -salle 105  
17300 ROCHEFORT  
☎ 05.46.82.10.02  
✉ cftc.rochefort@gmail.com  
Aide à la personne dans un milieu professionnel -  
assistance du salarié - assistance prud'homale.

### Union locale Force Ouvrière FO

Maison des Syndicats  
37, rue du Docteur Pujos  
17300 ROCHEFORT  
☎ 05.46.99.48.26  
✉ udfo17@force-ouvriere.fr  
📄 17.force-ouvriere.org

## VILLE ACCUEILLANTE

Cadre de Vie, Environnement.....	36-38
Défense des consommateurs.....	38
Logement .....	39-40
Transport .....	40
Foires, Marchés, Jardins Familiaux.....	41
Tourisme.....	41 à 43



SERVICES  
AUX USAGERS

VILLE  
CITOYENNE

VILLE  
ACCUEILLANTE

VILLE  
ENTREPRENANTE

VILLE  
POUR APPRENDRE

VILLE  
POUR TOUS

VILLE  
SOLAIRE

VILLE  
ANIMÉE

INDEX



**Espace Nature**

Place Colbert  
35, rue Audry de Puyravault  
17300 ROCHEFORT  
☎ 05.46.87.32.30  
🌐 www.ville-rochefort.fr/cadredevie/espace-nature  
Du lundi au vendredi de 10h à 12h et de 14h30 à 18h30. Samedi de 10h à 12h30 et de 14h30 à 18h30.  
Espace nature est un centre d'information et d'éducation sur la nature et l'environnement ouvert au grand public et bien connu des scolaires. Vous y trouverez la librairie de la LPO, des conseils et informations sur la maîtrise de l'énergie, des informations de proximité.  
Ce lieu est animé par la Ville de Rochefort, la Communauté d'agglomération, le Conseil Départemental et la Ligue pour la Protection des Oiseaux.

**A Fleur de Marée, balades nature**

8, rue Jean Mermoz  
17450 FOURAS  
☎ 06.82.41.43.61  
✉ afeurdemaree@yahoo.fr  
🌐 afeurdemaree.blogspot.com  
Monsieur Jérôme Tropini - Madame Anne Richard  
L'association propose, du printemps à l'automne des stages (de 1 à 4 jours) de formation sur le patrimoine naturel (essentiellement la flore, mais aussi la faune et les paysages).  
Elle organise aussi des conférences sur des thèmes variés comme la protection de l'environnement, la plantation de haies (essences à préconiser), la flore spontanée, les espèces menacées, les fruits sauvages, les plantes comestibles.  
L'association est à votre écoute pour toute intervention personnalisée à la demande.

**Association Vélo pour tous en Pays Rochefortais**

Espace Associatif Partagé  
97, rue de la République  
17300 ROCHEFORT  
☎ 06.42.59.96.97  
✉ velopourtous@gmail.com  
🌐 velopourtousenpaysrochefortais.com  
Monsieur Georges Ingrand  
Promouvoir le vélo et défendre les intérêts des utilisateurs du vélo dans la communauté d'agglomération du Pays Rochefortais. Promouvoir l'usage de la bicyclette tant utilitaire que touristique.

**LES PÔLES NATURES EN PAYS ROCHEFORTAIS**

**Réservation à l'Espace Nature**

☎ 05.46.82.12.44  
Station de lagunage de Rochefort - Route de Soubise.  
Réserve naturelle nationale de Moëze-Oléron :  
05.46.83.17.07.

**Station de lagunage de Rochefort**

En bordure du fleuve Charente sur les bassins de la station de lagunage, les oiseaux sont chaque année très nombreux à se poser. Ce centre de traitement écologique a pour but de traiter les eaux usées de la ville de Rochefort. Ces bassins servent aussi de reposoirs aux oiseaux aquatiques et constituent des réservoirs de nourriture en toutes saisons.

**Réserve naturelle du marais d'Yves**

Constituée de friches de dunes et de vastes lagunes, la diversité des milieux de la réserve garantit l'épanouissement d'une flore et d'une faune exceptionnelles.

**Réserve naturelle du marais de Moëze**

La réserve naturelle de Moëze est située sur la partie occidentale du marais de Brouage où se côtoient oiseaux migrateurs et moutons de race scottish black. Ce paysage unique de marais littoraux atlantiques composé d'anciens marais salants, polders, dunes et vasières, constitue un ensemble homogène qui accueille une grande variété d'oiseaux qui viennent s'alimenter à marée basse.

**Cabane de Moins**

☎ 05.46.84.48.60  
Des centaines de canards migrateurs ont élu domicile sur les 150 Ha de marais situés au Breuil-Magné au nord de Rochefort. Grâce aux observatoires qui jalonnent le sentier d'interprétation, vous pourrez surprendre la vie des hôtes de cette réserve et découvrir son paysage.  
cabanedemoins@chasseurs17.com



**DÉCHETTERIE**

**Déchetterie de Rochefort**

Zone Industrielle du Pont Neuf  
☎ 05.46.87.24.92  
Horaires d'ouverture :  
• Eté - du 1er avril au 30 septembre :  
du lundi au samedi de 9h30 à 12 h et de 14h30 à 19 h  
• Hiver - du 1er octobre au 31 mars :  
du lundi au samedi de 9h30 à 12 h et de 14h30 à 17h30  
Fermée les jours fériés

**Autres déchetteries :**

Aix - Echillais - Muron - Saint-Jean d'Angle Saint-Laurent de la Prée - Saint-Nazaire sur Charente - Tonnay-Charente

Chaque foyer bénéficie d'une carte magnétique qui vous permet d'accéder aux déchetteries de Rochefort Océan. Chaque carte comporte 18 passages valables pour l'année en cours. Chaque passage en déchetterie vous permet un dépôt limité à 2 m<sup>3</sup>.  
En cas de besoin, vous pouvez vous procurer une carte de 5 passages supplémentaires au prix de 35 € (également disponible pour les usagers hors agglomération).

Communauté d'Agglomération Rochefort Océan

☎ 05.46.82.64.43  
✉ dechetterie@agglomeration-rochefortocean.fr  
🌐 www.agglomeration-rochefortocean.fr

**Conservatoire du Littoral**

La Corderie Royale  
CS 10137  
17306 ROCHEFORT CEDEX  
☎ 05.46.84.72.50  
☎ 05.46.84.72.79  
✉ direction.rochefort@conservatoire-du-littoral.fr  
🌐 www.conservatoire-du-littoral.fr  
Madame Le Dissez (Présidente) - Madame Odile Gauthier (Directrice)  
Le Conservatoire du littoral, un organisme dédié à la protection du littoral français. Il a pour mission de sauvegarder, en partenariat avec les collectivités territoriales, les espaces naturels, côtiers ou lacustres, d'intérêt biologique et paysager.

**Fédération Apicole de la Charente Maritime**

FACM  
Palais des congrès  
73, rue Toufaire  
17300 ROCHEFORT  
☎ 06.99.09.27.75  
✉ facm017@gmail.com  
federation-apicole17.com  
Structure ouverte à tous les apiculteurs amateurs ou professionnels du département : rucher d'initiation, rucher collectif, aide aux débutants, revue interne L'Apier Charentais, service de médiathèque...

**Nature Environnement 17**

NE 17  
2, avenue Saint-Pierre  
17700 SURGERES  
☎ 05.46.41.39.04  
✉ n.environnement17@wanadoo.fr  
🌐 www.nature-environnement17.org  
Madame Sandra Laborde  
L'association est gestionnaire de Réserve Régionale. Elle effectue des études et suivis naturalistes. Elle mène des actions d'éducation à l'environnement.

**Observatoire de l'Estran Européen Atlantique**

OEEA  
108, rue du 4 septembre  
17300 ROCHEFORT  
☎ 05.46.99.29.49  
☎ 05.46.99.29.49  
✉ observestran@yahoo.fr  
Monsieur Bernard Debande  
L'association participe scientifiquement à la sauvegarde et à l'enrichissement du patrimoine maritime. Elle tend à soutenir et sauvegarder les activités traditionnelles du littoral atlantique (écluses à poissons), à conserver la mémoire des gens de la mer, à créer des espaces muséographiques, relais sur la route des pêches traditionnelles de la côte atlantique.

**Pays Rochefortais Alert'**

BP 30213  
17304 ROCHEFORT  
✉ pays.rochefortais.alert@gmail.com  
🌐 www.pays-rochefortais-alert.org  
Association de défense de l'environnement, face aux pollutions et aux nuisances environnementales. Elle a pour objet :  
- d'informer et d'alerter la population, sur les nuisances environnementales et leurs risques en général (incinération, enfouissement, tri),...  
- de promouvoir la prise de conscience écologique, auprès des habitants ;

SERVICES AUX USAGERS

VILLE CITOYENNE

VILLE ACCUEILLANTE

VILLE ENTREPRENANTE

VILLE POUR APPRENDRE

VILLE POUR TOUS

VILLE SOLIDAIRE

VILLE ANIMÉE

INDEX

- de s'assurer de l'application du principe de précaution et du droit à vivre dans un environnement équilibré et favorable à la santé pour l'ensemble de la population ;
- d'agir localement, avec les moyens légaux, pour un environnement sain,
- de rassembler les habitants sensibilisés par les enjeux environnementaux, autour des problèmes de santé, de pollution, de déchets, de nuisances, de la protection de la Nature et de l'Humanité ;
- d'être consultée et informée sur les projets de transformations du territoire impactant l'environnement et la santé ;
- de lutter contre toutes les atteintes qui pourraient être portées à cet environnement.

### Société Avicole Aunis Saintonge

SAAS  
Palais des Congrès  
73, rue Toufaire  
17300 ROCHEFORT  
☎ 06.87.92.97.16

### Ligue pour la Protection des Oiseaux

8, rue du Docteur Pujos  
17305 ROCHEFORT Cedex  
☎ 05.46.82.12.34  
☎ 05.46.83.95.86  
🌐 www.lpo.fr  
La LPO agit au quotidien depuis sa création (en 1912), pour la sauvegarde de la biodiversité, à partir de sa vocation de protection des oiseaux.

### Forum des Marais Atlantiques

Quai aux Vivres  
BP 40214  
17304 ROCHEFORT CEDEX  
☎ 05.46.87.08.00  
☎ 05.46.87.69.90  
🌐 www.forum-zones-humides.org  
Monsieur Gilbert Miossec  
Le présent Syndicat mixte a pour objet de créer une structure de mutualisation des connaissances et de l'innovation en vue de faciliter le développement durable des marais de la façade atlantique.

### Société pour la protection des paysages et de l'esthétique de la France

SPPEF  
1, rue Lesson 17300 ROCHEFORT  
☎ 05.46.99.43.31  
☎ 05.46.99.43.31  
✉ marc.fardet@gmail.com  
sppef.free.fr  
Monsieur Marc Fardet

### EID Atlantique

Entente Interdépartementale pour la démoustication du Littoral Atlantique  
1, rue Toufaire  
17300 ROCHEFORT  
☎ 05.46.88.12.34  
☎ 05.46.88.06.17  
🌐 www.eidatlantique.eu  
Etablissement public administratif opérateur public des conseils généraux du Morbihan, de la Loire-Atlantique, de la Vendée, de la Charente-Maritime et de Gironde spécialisé dans la régulation des populations de moustiques vecteurs et nuisants.

## DEFENSE DES CONSOMMATEURS

### Union Fédérale des Consommateurs Que Choisir

**UFC Que Choisir**  
3, rue Jean-Baptiste Charcot  
17000 LA ROCHELLE  
☎ 05.46.41.53.42  
✉ contact@charente-maritime.ufcquechoisir.fr  
🌐 www.ufc-charentemaritime.org  
Madame Monique Brault  
Permanence à la Maison des Services Publics - 20, rue Paule Maraux à Rochefort le mardi de 14h30 à 17h  
Association de défense des consommateurs (écoute, conseil, aide pour résoudre les litiges liés à la consommation).

### Association pour l'Information et la Défense des Consommateurs Salariés INDECOSA CGT

37, rue du Docteur Pujos  
17300 ROCHEFORT  
☎ 06.85.15.85.36  
lilianemoreau.indecosa@gmail.com  
http://indecosa-cgt-17.over-blog.com  
Madame Liliane Moreau  
Son but est l'étude, l'information et la défense des droits et intérêts matériels en matière de consommation, de logement, d'environnement de cadre de vie et de la famille.

### Association force ouvrière consommateurs 17 AFOC 17

Maison des Syndicats  
37, rue du Docteur Pujos  
17300 ROCHEFORT  
☎ 05.46.99.48.26-☎ 05.46.41.11.50  
afocrochefortleroy@laposte.net ou afoc17@orange.fr  
Monsieur Sylvie Caquieau  
Association de défense des consommateurs : traitement à l'amiable des litiges individuels liés à la consommation.

## LOGEMENT

### Association des Sinistrés de la Sécheresse sur les propriétés bâties 17 ASSPB17

61, rue des Moutiers  
17300 ROCHEFORT  
☎ 06.68.40.30.81 - ☎ 05.46.99.35.30  
✉ francinegrandsire@free.fr  
🌐 asspb17.free.fr  
Madame Francine Grandsire  
Assistance administrative et technique des sinistres dans leurs démarches contre les assureurs sur l'ensemble du département de la Charente-Maritime depuis 2003 (catastrophe naturelle sécheresse).

### Cité Ecosol 17

18, rue du Jet d'eau  
17430 TONNAY-CHARENTE  
☎ 09.53.16.88.41  
✉ isarive44@yahoo.fr  
Madame Isabelle Riveron  
Accompagner des projets d'éco-habitats groupés conformes à la Charte.

### Agence Départementale d'Information sur le Logement ADIL 17

49, avenue Aristide Briand  
17000 LA ROCHELLE  
☎ 05.46.34.41.36  
🌐 www.adil17.org  
Permanences à Rochefort sur rendez-vous à la Maison des Services Publics, le 2ème jeudi et le 4ème mercredi de chaque mois et à la CARO, le 1er et le 3ème jeudi de chaque mois.

### Agence Nationale de l'Habitat

Délégation de l'ANAH de la Charente-Maritime  
89, avenue des Cordeliers  
CS 80 000  
17018 LA ROCHELLE CEDEX 1  
☎ 05.16.49.63.14  
☎ 05.16.49.64.00  
✉ ddtm-anah@charente-maritime.gouv.fr  
🌐 www.anah.fr  
🌐 www.charente-maritime.gouv.fr  
L'Agence Nationale de l'Habitat (Anah) est présente dans chaque département au sein de la Direction Départementale des Territoires (DDT) et accorde notamment des subventions pour l'amélioration des résidences principales de propriétaires occupants modestes ou de logements locatifs de propriétaires bailleurs privés.

### Caisse d'Allocations Familiales CAF

Village Multimédia  
10, rue du Docteur Peltier  
17300 ROCHEFORT  
☎ 08.20.25.17.10  
🌐 www.caf.fr

### Comité Local pour le Logement Autonome des Jeunes Rochefort Ocean CLLAJ

Maison de l'Emploi  
Bureau 110-3 avenue Maurice Chupin  
17300 ROCHEFORT  
☎ 07.75.23.11.75  
✉ magalileroy.cllaj@gmail.com  
🌐 www.cllaj.asso.fr  
Madame Magali Leroy  
Permanences sans rendez-vous : -à la Maison de l'Emploi de Rochefort : les lundi, mardi et jeudi de 13 h 30 à 17h30. D'autres permanences sont organisées sur certaines communes de la CARO : St Nazaire, Fouras, Tonnay-Charente, Echillais.  
Le CLLAJ favorise l'accès ou le maintien dans un logement. Il accueille, informe et oriente les jeunes âgés de 16 à 30 ans.

### Direction de l'Habitat et du Logement

Département de la Charente-Maritime  
49, avenue Aristide Briand-CS 60003  
17076 LA ROCHELLE CEDEX 9  
☎ 05.17.83.46.00  
✉ dhl@charente-maritime.fr  
🌐 www.charente-maritime.fr  
Des actions et des aides pour la qualité de l'habitat et des logements à loyer abordable.

### Habitat 17

9-11, avenue de Mulhouse  
17041 LA ROCHELLE CEDEX 1  
☎ 05.46.27.64.80  
✉ oph@habitat17.fr  
🌐 www.habitat17.fr  
Habitat 17 apporte quotidiennement aux locataires un service d'assistance et de conseil, ainsi qu'une large gamme de compétences aux collectivités pour conduire des projets sur le plan technique, administratif et financier.

SERVICES AUX USAGERS

VILLE CITOYENNE

VILLE ACCUEILLANTE

VILLE ENTREPRENANTE

VILLE POUR APPRENDRE

VILLE POUR TOUS

VILLE SOLIDAIRE

VILLE ANIMÉE

INDEX



## Immobilier Atlantic Aménagement

Office et gestion HLM  
69, rue de la République  
17300 ROCHEFORT

☎ 05.46.99.20.38

🌐 [www.atlantic-amenagement.com](http://www.atlantic-amenagement.com)

- Proposer des logements de qualité pour tous
- Améliorer l'habitat d'aujourd'hui et de demain
- Accompagner les collectivités

## Office Public de l'Habitat de la Communauté d'Agglomération Rochefort Océan

Rochefort Habitat Océan  
10, rue du Docteur Pujos  
BP 60151

17300 ROCHEFORT

☎ 05.46.82.28.10

☎ 05.46.87.39.51

✉ [contact@doph-rochefort.fr](mailto:contact@doph-rochefort.fr)

🌐 [www.oph-rochefort.fr](http://www.oph-rochefort.fr)

Construction et gestion de logements sociaux.

## Soliha (Solidaires pour l'Habitat)

Charente-Maritime  
110, Grande Rue  
17180 PERIGNY

☎ 05.46.07.49.99 - ☎ 05.46.07.49.86

✉ [contact.charentemaritime@soliha.fr](mailto:contact.charentemaritime@soliha.fr)

Monsieur Nicolas Renaudin  
Réhabilitation accompagnée, accompagnement social,  
gestion locative sociale...

🌐 [www.soliha.fr](http://www.soliha.fr)

## Hatéis Habitat

61-63, avenue des Cordeliers  
17000 LA ROCHELLE

☎ 05.46.56.91.85

✉ [hateis@hd-ocean.com](mailto:hateis@hd-ocean.com)

🌐 [www.hateis.fr](http://www.hateis.fr)

Mandaté par le Département pour informer et aider gratuitement dans les démarches pour l'amélioration du logement : études de faisabilité, demandes de subventions, conseils d'orientation du projet.

## TRANSPORT

### Allo taxi radio rochefortais

16, rue du Docteur Peltier  
17300 ROCHEFORT

☎ 05.46.99.07.64

🌐 [www.taxis-rochefort.com](http://www.taxis-rochefort.com)

### Gare SNCF

Place Françoise Dorléac  
17300 ROCHEFORT

☎ 05.46.82.28.30 - ☎ 05.46.82.28.45

🌐 [www.sncf.com](http://www.sncf.com)

### Keolis Charente-Maritime

2, avenue du Pont Neuf-BP 30191  
17308 ROCHEFORT CEDEX

☎ 08.11.36.17.17

🌐 [www.lesmouettes-transports.com](http://www.lesmouettes-transports.com)

### R'Bus

41, avenue Wilson  
17300 ROCHEFORT

☎ 05.46.99.22.66

🌐 [www.rbus-transport.com](http://www.rbus-transport.com)

## FOIRES - MARCHÉS - JARDINS FAMILIAUX

### Foire mensuelle

La foire se déroule chaque 2<sup>ème</sup> jeudi du mois sur l'esplanade Jean-Louis Frot (face au cinéma).



### Marché

Le marché a lieu chaque mardi, jeudi et samedi de 6h à 13h, avenue du Général de Gaulle et au marché couvert situé rue Jean Jaurès (sous le Palais des congrès). Renseignements pour le plaçage à la mairie au 05.46.82.65.18

## JARDINS FAMILIAUX

### AMAP Les Paniers du Marais

BP N°6

73, rue Toufaire

17300 ROCHEFORT

✉ [paniers\\_du\\_marais@yahoo.fr](mailto:paniers_du_marais@yahoo.fr)

[paniersdumarais.weebly.com](http://paniersdumarais.weebly.com)

Horaires de permanence et livraison :

Tous les mercredis 17h30 - 18h30

Salle de distribution au CCAS Centre Social :

29 Rue du Docteur Jacques Pujos, 17300 Rochefort,

Association de Maintien de l'Agriculture Paysanne qui

met en relation un consommateur et un paysan qui

produit chaque semaine un panier de légumes issu de

l'agriculture biologique et de saison. Faire le choix des

circuits courts. Soutenir une agriculture respectueuse de

l'environnement. Consommer autrement.

### Aux Jardins de l'Arroche Fort'Aise

103, rue Pierre Loti

17300 ROCHEFORT

☎ 06.50.44.55.23

✉ [larrochefortaise17300@gmail.com](mailto:larrochefortaise17300@gmail.com)

🌐 [jardin17.simplesite.com](http://jardin17.simplesite.com)

Monsieur Gérard Lemaître

L'association a pour but, la pratique, dans un cadre

solidaire, la promotion et le développement du jardinage,

en faisant usage de techniques naturelles.

Eco des jardins

Association Les Amis de l'École Laïque

4 avenue de la Fosse aux Mâts

17300 ROCHEFORT

☎ 05.79.97.97.32

✉ [ael.evs@gmail.com](mailto:ael.evs@gmail.com)

Monsieur Pierre Bretenoux

Mise à disposition de parcelles de jardin sur le quartier

Avant-Garde

### Jardinot

1, rue du Petit Marseille

17300 ROCHEFORT

☎ 05.46.99.57.49

✉ [jcgp@orange.fr](mailto:jcgp@orange.fr)

[naud69.wix.com/jardinot-rochefort](http://naud69.wix.com/jardinot-rochefort)

Monsieur Jean-Charles Pineau

Une vie associative dynamique, des fiches-conseil

jardinons nature, un magazine bimestriel La vie du Jardin

et des Jardiniers, des fournitures à prix compétitif,

des jardiniers-conseil à votre service, des formations

aux pratiques horticoles raisonnées, une présence aux

manifestations en relation avec le jardin.

## Les Jardins de la Forêt

28, rue du Commandant Jean l'Herminier

17300 ROCHEFORT

☎ 07.80.30.33.11

Monsieur Dany Verger

## Les Jardins Solidaires Partagés du Pays Rochefortais

Palais des Congrès

73, rue Toufaire

17300 ROCHEFORT

☎ 06.01.76.34.60

✉ [jardins.solidaires@yahoo.fr](mailto:jardins.solidaires@yahoo.fr)

Madame Monique Braud

Mise à disposition de parcelles de jardin. L'objectif est

de permettre à tous de cultiver ses légumes de façon

naturelle dans un esprit de partage et de solidarité.

## TOURISME

### Les Thermes de Rochefort Eurothermes

15, avenue Camille Pelletan

17300 ROCHEFORT

☎ 05.46.99.08.64

☎ 05.46.87.32.17

🌐 [www.thermes-rochefort.com](http://www.thermes-rochefort.com)

Source thermale chaude, et ferrugineuse aux propriétés

thérapeutiques, immédiatement reconnues. Antalgique,

anti-inflammatoire et cicatrisante cette eau thermale

donne d'excellents résultats dans le traitement des

rhumatismes, de la phlébologie, de la dermatologie, et

des affections des muqueuses bucco-linguales.

De l'estuaire, provient également une autre richesse

propre à Rochefort : des argiles fluviomarines

concentrées d'algues et de micro-organismes. Additionnés

d'eau thermale, ils forment les péloïdes, une boue chaude

gorgée d'éléments actifs.

### Auberge de Jeunesse AJ 17

Parc des Fourriers

7, avenue Maurice Chupin

17300 ROCHEFORT

☎ 05.46.99.74.62

☎ 05.46.87.35.27

✉ [rochefort@hifrance.org](mailto:rochefort@hifrance.org)

🌐 [www.aj-rochefort.fr/hostel](http://www.aj-rochefort.fr/hostel)

En bord de Charente, l'Auberge de Jeunesse, labellisée

Accueil Vélo et Tourisme et Handicap propose des

hébergements (91 lits répartis en chambres de 1 à 6 lits),

2 salles de réunion et un service restauration. Ouvert aux

groupes. Adhésion aux auberges de jeunesse est obligatoire.

### Camping Le Rayonnement\*\*\*

Camping municipal  
3, avenue de la Fosse aux Mâts  
17300 ROCHEFORT  
☎ 05.46.82.67.70  
☎ 05.46.82.67.72

✉ [camping.municipal@ville-rochefort.fr](mailto:camping.municipal@ville-rochefort.fr)

🌐 [www.ville-rochefort.fr](http://www.ville-rochefort.fr)

L'accueil est ouvert au public :

- octobre novembre mars de 9h à 12h et de 13h à 18h
- avril à septembre de 8h à 12h et de 13h à 21h
- Fermeture du 1<sup>er</sup> décembre au 1<sup>er</sup> mars

Situé près du centre ville, des commerces, des activités culturelles et sportives et à 2 km des Thermes, le camping municipal propose 116 emplacements dont 19 mobil-homes dans un cadre verdoyant. L'établissement municipal est classé : Clef Verte, Eco-Label Européen, Camping Qualité.



### Aires d'accueil pour camping caristes

Aires d'accueil pour camping caristes  
Mairie de Rochefort  
17300 ROCHEFORT

🌐 [www.ville-rochefort.fr](http://www.ville-rochefort.fr)

En respectant le Code de la route et le Code de l'urbanisme (ne pas déplier tables, chaises, séchoir à linge, barbecue...), vous pouvez stationner sur les parkings publics de la commune à l'exception de ceux du Quai Bellot, de la capitainerie du port de plaisance, de la Corderie Royale et de l'angle des rues Constantin et Meyer. Le stationnement est par ailleurs interdit sur le Quai au Vivres et le Quai Bellot. Les aires d'accueil de la Vieille Forme, de l'esplanade Dassault, de la Fosse aux Mâts, de l'avenue Jacques Demy et du Polygone sont particulièrement destinées aux stationnements diurnes et nocturnes. Les trois premières sont accessibles sous réserve du règlement d'un forfait 24 heures (4 € ou 7 €) acquittable à l'horodateur. Des aires de pique-nique, réparties sur l'ensemble de la ville sont à votre disposition. Deux aires de service sont également à votre disposition, gratuitement : aire du port de plaisance (au pied de la capitainerie) et aire

de la Fosse aux Mâts, avenue de la Fosse aux Mâts : vidange WC et eaux usées, ravitaillement en eau potable.

### Port de plaisance

Quai Le Moyne-de-Sérigny  
17300 ROCHEFORT  
☎ 05.46.83.99.96 - 06.86.01.64.29  
☎ 05.46.99.80.56

✉ [port.plaisance@ville-rochefort.fr](mailto:port.plaisance@ville-rochefort.fr)

🌐 [www.ville-rochefort.fr](http://www.ville-rochefort.fr)

VHF canal 9

Position : 45° 56'8 N - 00° 57'3 W

Monsieur Pascal Proust (maître du port)

La Capitainerie est ouverte 7 jours sur 7 (sauf Noël et 1<sup>er</sup> de l'an), de 10h à 12h et de 15h à 17h en saison, et sur demande l'hiver. L'ouverture de l'écluse est calquée sur les horaires des marées en période estivale (demander le calendrier), à la demande en dehors de l'été.

VHF canal 9-Le port offre une capacité de 320 places sur ponton et de 170 places à sec. La capitainerie assure la manutention des bateaux (jusqu'à 15 tonnes). Le port de plaisance dispose également, à l'intérieur du clos Lapérouse, d'un espace constructeur amateur pour les grosses réparations (hors polluants, ceux-ci sont traités dans la zone de carénage, afin de faciliter la récupération et le traitement des déchets). Des pompes pour les eaux grises et les noires sont installées, l'accès est libre et gratuit par la capitainerie. Un bloc sanitaire est à disposition à la capitainerie.



### Association des Plaisanciers du Port de Rochefort APPR

Capitainerie du Port de Plaisance  
1, quai Le Moyne de Serigny  
17300 ROCHEFORT  
☎ 06.75.92.00.98

✉ [apprcm@gmail.com](mailto:apprcm@gmail.com)

🌐 [www.appr17.fr](http://www.appr17.fr)

Monsieur Jean-Louis Poisson

Défendre les intérêts des usagers du port. Développer les relations entre plaisanciers. Promouvoir la navigation de plaisance dans les pertuis. Contribuer à faire connaître Rochefort et sa Charente.

### Maison du Curiste

Esplanade Pierre Soumet  
Les Thermes  
17300 ROCHEFORT  
☎ 05.46.87.15.30  
☎ 05.46.88.75.66

🌐 [www.termes-rochefort.com](http://www.termes-rochefort.com)

Madame Fabienne Lesquelen

Du lundi au vendredi : 10h - 12h et 15h - 18h.

Accueil, activités de loisirs, avantages chez les commerçants pour les adhérents curistes.

### Office de Tourisme Rochefort Océan

Avenue Sadi Carnot  
17300 ROCHEFORT  
☎ 05.46.99.08.60  
☎ 05.46.99.52.64

✉ [rochefort@rochefort-ocean.com](mailto:rochefort@rochefort-ocean.com)

🌐 [www.rochefort-ocean.com](http://www.rochefort-ocean.com)

Madame Christine Nourisson

Ouvert 6j/7j, du lundi au samedi

Novembre, décembre, janvier au 6 février de 9h30 à 12h30 et

de 14h à 18h

Ouvert 7j/7j, du 7 février au 1<sup>er</sup> novembre, les dimanches de 10h à 13h

du 7 février au 2 avril, de 9h30 à 12h30 et de 14h à 18h  
Avril, mai, juin, septembre : de 9h30 à 12h30 et de 14h à 18h30

Juillet et août : de 9h30 à 18h30 en continu  
Information, billetteries, croisières, visites guidées, disponibilité d'hébergements, documentation, service groupes, séjours pour des individuels.

### Rochefort accueil

23, avenue Marcel Dassault  
Résidence Atlantica  
17300 ROCHEFORT  
☎ 05.46.99.04.93

✉ [asso.rochefortaccueil@orange.fr](mailto:asso.rochefortaccueil@orange.fr)

🌐 [www.rochefort-accueil.fr](http://www.rochefort-accueil.fr)

Madame Jocelyne Vérité

Activités manuelles, sportives, sorties, visites, conférences, conversations, langues vivantes.



## ÉLECTRICITÉ GÉNÉRALE RÉSEAUX & INSTALLATIONS

# allez et c<sup>ie</sup>

**Agence Réseau : ZI des Sœurs - 4, avenue A.-Dulin**

**BP 40001 - 17301 ROCHEFORT-SUR-MER**

**Tél. 05 46 99 09 05 - Fax : 05 46 87 61 15 - a.daviaud@allez.fr**

**Agence Industriel & Tertiaire : 35, avenue Louis-Victor-Bachelar**

**BP 70075 - 17302 ROCHEFORT-SUR-MER**

**Tél. 05 46 99 28 12 - Fax : 05 46 99 50 50 - roc.be.industrie@allez.fr**





## VILLE ENTREPRENANTE

Economie.....	46
Emploi-Insertion.....	47-48

SERVICES  
AUX USAGERS

VILLE  
CITOYENNE

VILLE  
ACCUEILLANTE

VILLE  
ENTREPRENANTE

VILLE  
POUR APPRENDRE

VILLE  
POUR TOUS

VILLE  
SOLAIRE

VILLE  
ANIMÉE

INDEX



## ÉCONOMIE

### Aéroport Rochefort Saint-Agnant

L'Aéroport Rochefort Saint-Agnant  
La Sauzaie  
17620 SAINT-AGNANT  
☎ 05.46.83.05.20  
☎ 05.46.83.29.30  
✉ aéroport-rochefort@charente-maritime.fr

### Association du Grand Littoral Atlantique

Aglia  
Quai aux Vivres  
BP 20285  
17312 ROCHEFORT CEDEX  
☎ 05.46.82.60.60  
☎ 05.46.88.45.78  
① www.aglia.org  
Elle a pour objectif de promouvoir les activités liées aux cultures marines sur la façade atlantique et à la pêche du golfe de Gascogne.

### ATTAC 17

Palais des Congrès  
73 bis, rue Touffaire  
17300 ROCHEFORT  
☎ 05.46.44.56.64  
✉ attac17@attac.org  
① www.local.attac.org  
Association pour la taxation des transactions financières pour l'aide aux citoyens.

### CERMATEX (CRITT Matériaux)

ZI Beligon  
Rue Maurice Mallet  
17303 ROCHEFORT CEDEX  
☎ 05.46.83.90.26 ☎ 05.46.99.65.88  
contact@crittmatériaux.fr  
① www.crittmatériaux.fr  
Monsieur Nicolas Vetel  
Laboratoire de R&D et d'essais sur matériaux composites, polymères et métalliques. Il s'adresse aux PME-PMI et grands groupes du secteur des transports.

### Chambre de Commerce et d'Industrie - Rochefort et Saintonge

CCIRS  
La Corderie Royale  
BP 20129  
17306 ROCHEFORT CEDEX  
☎ 05.46.84.11.85  
✉ ant.rochefort@rochefort.cci.fr  
① www.rochefort.cci.fr  
Madame Magali Trioreau  
Vous avez une idée de création d'entreprise ? Vous êtes commerçant ou chef d'entreprise ? La CCI de Rochefort est à votre disposition pour vous guider et vous aider.

### Chambre des Métiers de la Charente Maritime

Maison de l'emploi-Site des Fourriers  
1, avenue Maurice Chupin  
17300 ROCHEFORT  
☎ 05.46.99.21.82  
✉ contact@cm-larochelle.fr  
① www.cm-larochelle.fr

### Club d'Entreprises du Pays rochefortais

CEPR  
La Corderie Royale  
BP 20129  
17306 ROCHEFORT CEDEX  
☎ 05.46.84.11.85  
✉ m.trioreau@rochefort.cci.fr  
① www.cepr17.com  
Monsieur Philippe Menez  
Le Club d'Entreprise du Pays Rochefortais a pour vocation de mettre en relation les entreprises et l'ensemble des acteurs économiques du Pays Rochefortais. Notre objectif est de favoriser le développement du réseau économique local.

### Club des Restaurateurs Rochefortais

150, avenue Gambetta  
17300 ROCHEFORT  
☎ 05.46.87.09.58  
✉ restaurateurs.rochefortais@gmail.com  
Monsieur Christophe Audoin  
Regrouper les professionnels de la restauration du Pays rochefortais et ses environs pour avoir des échanges professionnels.

### CRITT Horticole

22, rue de l'Arsenal  
17300 ROCHEFORT  
☎ 05.46.99.17.01  
☎ 05.46.87.28.63  
✉ contact@critt-horticole.com  
① www.critt-horticole.com  
Centre Régional d'Innovation et de Transfert de Technologies, spécialisé dans le domaine de l'horticulture. Le bureau d'études à Rochefort est spécialisé dans la production horticole, la serre et un laboratoire doté de moyens analytiques et de production pré-industrielle.

### Jeune Chambre Economique

Maison des Associations  
37, rue du Docteur Pujos  
17300 ROCHEFORT  
✉ contact@jce-rochefort.org  
① www.jce-rochefort.org  
La Jeune Chambre Economique est une association de citoyens actifs (18-40 ans) qui mènent des actions dans les domaines de l'économie, la solidarité, l'écologie, l'emploi et le développement du territoire.

### Port de commerce de Rochefort Tonny- Charente

BP 20129  
17306 ROCHEFORT CEDEX  
☎ 05.46.99.58.69  
☎ 05.46.99.58.73  
✉ pl.coulongeat@rochefort.cci.fr  
① www.rochefort.port.fr  
Chargement/déchargement de marchandises conventionnelles ou vrac sur navires de commerce.

### Service économique de la Communauté d'agglomération

3 avenue Maurice Chupin  
Parc des Fourriers  
BP 50 224  
17304 ROCHEFORT Cedex  
Olivier TREGRET  
☎ 05.46.82.40.58  
☎ 05.46.82.40.67  
Missions :

- Accompagnement des créateurs ou repreneurs d'entreprises dans leurs recherches de locaux sur le logoagglorochefortocéan-1Pays Rochefortais.
- Accueil et soutien à l'implantation et au développement des entreprises.
- Gestion, commercialisation et création de zones d'activité.
- Guichet unique des dispositifs d'aides financières (Etat, Région).
- Bourse des locaux professionnels en ligne.

## EMPLOI - INSERTION

### ADEF +

Le Travail Temporaire d'Insertion  
15, rue de la Ferronnerie  
17300 ROCHEFORT  
☎ 05.46.87.35.65  
☎ 05.46.87.19.59  
✉ rochefort@adcrplus.com  
① info@adefplus-rochefort.com  
Missions d'intérim (80 % secteur bâtiment) par des personnes en difficulté d'insertion professionnelle.

### Association Développement Compétences Ressources et Services

ADCR Services  
15, rue de la Ferronnerie  
17300 ROCHEFORT  
☎ 05.46.87.32.97  
☎ 05.46.87.19.59  
✉ rochefort@adcr-services.com  
① www.adcr-services.com  
Monsieur Jean-Yves Piriou  
Elle a pour objet d'embaucher des personnes dépourvues d'emploi et de leur proposer une activité et un accompagnement socioprofessionnel. Les mises à disposition se font auprès d'utilisateurs particuliers, d'entreprises et de collectivités.

### Direction Régionale des Entreprises, de la Concurrence, de la Consommation, du Travail et de l'Emploi DIRECCTE

Centre administratif Chasseloup-Laubat  
Avenue de la Porte Dauphine  
17021 LA ROCHELLE CEDEX 1  
☎ 05.46.50.52.01  
☎ 05.46.50.86.69  
① www.aquitaine-limousin-poitou-charentes.direccte.gouv.fr  
Madame Catherine Degat  
Information et renseignement sur le droit du travail.

### Entente des Générations pour l'Emploi et l'Entreprise

ECEE  
C.C.I.  
19, rue Henri Pétonnet  
86000 POITIERS  
☎ 06.20.92.51.50  
✉ poch@egee.asso.fr  
① www.egee.asso.fr  
L'association est composée de bénévoles retraités anciennement cadres ou chefs d'entreprises qui apportent leurs expériences et leurs compétences principalement sur l'éducation, l'emploi et l'entreprise.

### Espace Entreprendre en Pays Rochefortais

Parc des Fourriers  
1, avenue Maurice Chupin  
17300 ROCHEFORT  
☎ 05.46.99.85.35  
Réseau de professionnels spécialisés dans la création et la reprise d'entreprises.  
**Groupement d'Employeurs pour l'Insertion et la Qualification**  
GEIQ BTP Charente-Maritime  
6, avenue La Fayette  
BP 40089  
17303 ROCHEFORT CEDEX  
☎ 05.46.87.68.09  
✉ geiqbtp17@orange.fr  
① www.geiqbtp-poitoucharentes

### Mission Locale Rochefort-Marennes-Oléron

Parc des Fourriers  
1, avenue Maurice Chupin-BP 20294  
17312 ROCHEFORT CEDEX  
☎ 05.46.99.06.00  
☎ 05.46.99.52.75  
✉ ml.rmo@milo-rmo.com  
① www.mamissionlocale.com  
Lundi, mercredi et jeudi : de 9 h à 12h30 et de 13 h 30 à 17h30-Mardi : de 13 h 30 à 17h30-Vendredi : de 9 h à 12h30 et de 13 h 30 à 17 h  
Accueil jeunes 16-25 ans sortis du système scolaire - Accompagnement à la recherche de formation d'emploi. Sécurisation des parcours des aides ponctuelles. Information sur les différents dispositifs jeunes (emplois d'avenir, service civique...).



### Pôle Emploi

4, place François Blondel  
CS 50175  
17308 ROCHEFORT CEDEX  
☎ 3949

🌐 [www.pole-emploi.fr](http://www.pole-emploi.fr)

Il propose des services renforcés plus performants aux demandeurs d'emploi et aux entreprises. Inscription possible en ligne.

### Prométhée 17

CAP Emploi  
10, rue Jean Perrin  
BP 53105  
17033 LA ROCHELLE CEDEX 1

☎ 05.46.50.04.00

☎ 05.46.50.03.99

✉ [contact@capemploi17.com](mailto:contact@capemploi17.com)

### Régie Inter Quartiers de Rochefort

6, rue Ramuntcho  
Appt n°22

17300 ROCHEFORT

☎ 05.46.87.80.07 ☎ 05.46.88.49.85

✉ [accueil@regierochefort17.fr](mailto:accueil@regierochefort17.fr)

🌐 [www.regierochefort17.com](http://www.regierochefort17.com)

Monsieur Nicolas Cossard

La Régie Inter Quartiers est une association de réinsertion professionnelle avec comme métiers supports, l'entretien des espaces verts, le bâtiment second-oeuvre et le nettoyage (parties communes, bureaux,...) et répurgation (entrées, sorties de containers).

### URSSAF de Charente-Maritime

12, rue Newton

ZI de Bel Air

17445 AYTRE CEDEX

☎ 3957

🌐 [www.urssaf.fr](http://www.urssaf.fr)

### Vivreactif

12, rue Albert Nobel  
ZA de la Croix Biron  
17430 TONNAY-CHARENTE

☎ 05.46.83.19.58

✉ [accueil@vivreactif.com](mailto:accueil@vivreactif.com)

🌐 [www.vivreactif.com](http://www.vivreactif.com)

Monsieur Robert Orémus

Chantiers d'insertion verts (entretien, tonte...), sur le Pays rochefortais. Chantiers d'insertion pierres (rénovation du petit patrimoine bâti), gestion de déchetteries (5 sur le Pays Rochefortais), recyclage et vente d'objets (chinerterie), aide à la mobilité (aide au permis, location de cycles).



puis 1988, une association intermédiaire

**Près de chez vous : une réponse adaptée, un service personnalisé.**

*énage, repassage, jardinage, petit bricolage...*

ue de la Ferronnerie  
30 ROCHEFORT

**46 87 32 97**

[rochefort@adcr-services.com](mailto:rochefort@adcr-services.com)

[www.adcr-services.com](http://www.adcr-services.com)

Déduction fiscale

**50%**

Selon la réglementation  
en vigueur

## VILLE POUR APPRENDRE

Education .....	50
Inspection Académique .....	51
Ecoles Maternelles Publiques .....	51
Ecoles Élémentaires Publiques .....	51
Collèges Publics .....	52
Lycées Publics .....	52
Ecoles Privées .....	52
Enseignement Supérieur .....	52
Associations de Parents d'Elèves .....	53
Formation .....	53 à 56



SERVICES AUX USAGERS

VILLE CITOYENNE

VILLE ACCUEILLANTE

VILLE ENTREPRENANTE

VILLE POUR APPRENDRE

VILLE POUR TOUS

VILLE SOLIDAIRE

VILLE ANIMÉE

INDEX

## ÉDUCATION

### Direction Municipale de l'Enfance

Village Multimédia  
10, rue du Docteur Peltier  
17300 ROCHEFORT  
☎ 05.46.82.65.30

📄 [www.ville-rochefort.fr/direction-enfance-jeunesse](http://www.ville-rochefort.fr/direction-enfance-jeunesse)

Madame Frédérique Magnet

Ouvert du lundi au vendredi de 8h30 h à 12h et de 13h30 à 17h30 (17h le vendredi).

Accueil des familles, inscriptions scolaires et périscolaires, petite enfance, Ti-Vac, centres de vacances

### Inscriptions scolaires

Les inscriptions scolaires s'effectuent :

- à de la Direction de l'Enfance  
10, rue du Docteur Peltier
- à la Maison des services publics,  
avenue Paule-Maraux.

Les documents suivants sont à présenter au moment de l'inscription

- le livret de famille
- le carnet de santé de l'enfant (vaccinations)
- un justificatif de domicile du responsable légal de l'enfant (EDF, GDF, attestation assurance,...)
- pour un enfant ayant déjà été scolarisé, le certificat de radiation de la précédente école.
- Numéro allocataire CAF ou MSA

### Inscription en école maternelle

Pour une meilleure préparation de la rentrée scolaire de septembre, les parents, ou responsables légaux, sont priés d'inscrire leur enfant dès son deuxième anniversaire.

### Inscription au CP

Les parents, ou responsables légaux, doivent prendre rendez-vous avec le directeur de l'école élémentaire du secteur scolaire. Ils sont également priés de passer retirer un certificat d'inscription à la Direction de l'Enfance.

Changement de domicile en cours d'année ou au terme de l'année scolaire actuelle :

- d'un quartier de Rochefort à un autre, le responsable légal doit se présenter à la Direction de l'Enfance, muni du justificatif du nouveau domicile
- de Rochefort vers une autre commune, demander un certificat de radiation de l'école avant la fin de l'année scolaire. Voir les modalités d'inscription dans la nouvelle commune.

### Accueil périscolaire

L'accueil périscolaire fait le lien entre l'école et la famille. Il est ouvert tous les jours pendant la période scolaire, avant et après les heures d'école. L'enfant peut s'y reposer, raconter sa journée, goûter, jouer en attendant ses parents et participer à des petits jeux proposés par les animateurs.

Ces accueils existent aux écoles :

- Anatole-France, ☎ 05.46.99.43.75
- Champlain, ☎ 05.46.99.52.03
- Guérineau, ☎ 05.46.99.48.90
- Herriot, ☎ 05.46.99.01.21
- Libération, ☎ 05.46.99.46.24
- Saint Exupéry, ☎ 05.46.99.52.12
- Zola, ☎ 05.46.99.89.62

Accueils gérés par l'AAPIQ

2, rue Raymonde Maous  
17300 ROCHEFORT  
☎ 05.46.87.07.00

- l'école La Gallissonnière

### Restauration scolaire

Dans chaque école de Rochefort, une salle de restaurant scolaire est aménagée pour accueillir les enfants. Plus de 1 000 repas sont servis chaque jour par la Cuisine centrale de Rochefort. Ces repas sont remis en température, mis en plats et servis par les agents de service de la Ville. Le prix des repas varie en fonction des revenus et du lieu de résidence de la famille.

Les inscriptions au restaurant scolaire se font à la Direction de l'Enfance ou à la Maison des services publics. Se munir d'une attestation du Quotient Familial CAF ou MSA (- 3 mois).

### Club des Découvertes

Direction Enfance  
10, rue du Docteur Peltier  
17300 ROCHEFORT  
☎ 05.46.82.65.30  
☎ 05.46.82.65.82

📄 [www.ville-rochefort.fr](http://www.ville-rochefort.fr)

Le Club des Découvertes propose aux enfants des écoles élémentaires de Rochefort la découverte d'une activité sportive, culturelle ou de loisirs (tennis, athlétisme, VTT, musique, échecs, théâtre, arts plastiques, photos, vidéos...), le soir après l'école.

## Inspection Académique

### Inspection départementale de l'Éducation Nationale IEN

21, rue Jean Jaurès  
17300 ROCHEFORT  
☎ 05.46.99.41.88  
☎ 05.46.87.24.91  
✉ [ien.rto.ia17@ac-poitiers.fr](mailto:ien.rto.ia17@ac-poitiers.fr)  
📄 [www.ia17.ac-poitiers.fr](http://www.ia17.ac-poitiers.fr)

## Ecoles Maternelles Publiques

### Ecole maternelle Anatole France

8, rue Anatole France  
17300 ROCHEFORT  
☎ 05.46.99.01.83

### Ecole maternelle Champlain

5, Place Champlain  
17300 ROCHEFORT  
☎ 05.46.99.06.61

### Ecole élémentaire Emile Zola

6, rue du Docteur Peltier  
17300 ROCHEFORT  
☎ 05.46.99.01.57

### Ecole maternelle Guérineau

Square Guérineau  
17300 ROCHEFORT  
☎ 05.46.99.41.24

### Ecole maternelle Herriot

Rue de Docteur Peltier  
17300 ROCHEFORT  
☎ 05.46.99.01.85

### Ecole maternelle La Gallissonnière

22, avenue Paule Maraux  
17300 ROCHEFORT  
☎ 05.46.99.15.22

### Ecole maternelle Saint Exupéry

Rue Saint Exupéry  
17300 ROCHEFORT  
☎ 05.46.99.16.83

## Ecole maternelle Libération

Allée du Ponton  
17300 ROCHEFORT  
☎ 05.46.99.03.60

## Ecoles Élémentaires Publiques

### Ecole élémentaire Anatole France

6, rue Anatole France  
17300 ROCHEFORT  
☎ 05.46.99.37.14

### Ecole élémentaire Champlain

4, place Champlain  
17300 ROCHEFORT  
☎ 05.46.99.00.10

### Ecole élémentaire Emile Zola

6, rue du Docteur Peltier  
17300 ROCHEFORT  
☎ 05.46.99.01.57

### Ecole élémentaire Guérineau

1, rue Louis Blériot  
17300 ROCHEFORT  
☎ 05.46.99.38.35

### Ecole élémentaire Herriot

1, rue du Docteur Peltier  
17300 ROCHEFORT  
☎ 05.46.99.03.08

### Ecole élémentaire La Gallissonnière

28, rue du Docteur Bonnet  
17300 ROCHEFORT  
☎ 05.46.99.15.21

### Ecole élémentaire Saint Exupéry

Rue Saint Exupéry  
17300 ROCHEFORT  
☎ 05.46.99.05.00

### Ecole élémentaire Libération

Allée du Ponton  
17300 ROCHEFORT  
☎ 05.46.99.03.60

SERVICES  
AUX USAGERS

VILLE  
CITOYENNE

VILLE  
ACCUEILLANTE

VILLE  
ENTREPRENANTE

VILLE  
POUR APPRENDRE

VILLE  
POUR TOUS

VILLE  
SOLAIRE

VILLE  
ANIMÉE

INDEX



## Collèges Publics

### Collège Grimaux

4, rue Odette Valence  
17300 ROCHEFORT  
☎ 05.46.99.20.92  
📠 05.46.82.07.28  
✉ ce.0171056f@ac-poitiers.fr

### Collège La Fayette

2, boulevard de la Résistance  
17300 ROCHEFORT  
☎ 05.46.99.06.37  
📠 05.46.99.64.64  
✉ ce.0170081w@ac-poitiers.fr

### Collège Pierre Loti

49, rue Audry de Puyravault  
BP 210  
17304 ROCHEFORT CEDEX  
☎ 05.46.87.42.24  
📠 05.46.87.86.45  
✉ ce.0171057g@ac-poitiers.fr

## Lycées Publics

### Lycée polyvalent Marcel Dassault

40, avenue Marcel Dassault  
17300 ROCHEFORT  
☎ 05.46.88.13.00  
📠 05.46.88.13.01  
✉ ce.0171455p@ac-poitiers.fr  
🌐 www.lycee-marcel-dassault.fr

### Lycée polyvalent régional Merleau Ponty

3, rue Raymonde Maous  
17300 ROCHEFORT  
☎ 05.46.99.23.20  
📠 05.46.87.05.72  
✉ ce.0170022g@ac-poitiers.fr

### Lycée Professionnel Gilles Jamain

2A, boulevard Pouzet  
BP 90319  
17312 ROCHEFORT  
☎ 05.46.99.06.68  
📠 05.46.99.14.68  
✉ ce.0170025k@ac-poitiers.fr  
🌐 www.lyc-jamain.ac-poitiers.fr

## Ecoles privées

### Ecole maternelle et élémentaire privée

#### La Providence

8, rue Amiral Courbet  
17300 ROCHEFORT  
☎ 05.46.99.09.62  
📠 05.46.87.09.36  
✉ ce.0170113f@ac-poitiers.fr  
🌐 pagesperso-orange.fr/laprovidence-rochefort

### Ecole maternelle et élémentaire privée Saint-Joseph

65, rue Voltaire  
17300 ROCHEFORT  
☎ 05.46.99.07.46  
📠 05.46.99.07.46  
✉ agec.stjoseph@sfr.fr  
🌐 www.ecole-st-joseph-rochefort.fr/

### Collège privé La Providence

8, rue amiral Courbet  
17300 ROCHEFORT  
☎ 05.46.99.09.62  
📠 05.46.87.09.36

## ENSEIGNEMENT SUPÉRIEUR

### Lycée polyvalent Marcel Dassault

40, avenue Marcel Dassault  
17300 ROCHEFORT  
☎ 05.46.88.13.00  
📠 05.46.88.13.01  
✉ ce.0171455p@ac-poitiers.fr  
🌐 www.lycee-marcel-dassault.fr  
- BTS Europlastic,  
- BTS Etude et Réalisation d'Outillage,  
- Formation Complémentaire Post BTSConduite de Projets Industriels.

### Lycée Merleau Ponty

3, rue Raymonde Maous  
Lycée Merleau Ponty  
17300 ROCHEFORT  
☎ 05.46.99.23.20  
📠 05.46.87.05.72  
✉ www.lycee-merleauponty.fr  
- BTS Communication des Entreprises  
- BTS SIO (Service Informatique des Organisations)

## ASSOCIATIONS DE PARENTS D'ÉLÈVES

### APEL La Providence

8, rue Amiral Courbet  
17300 ROCHEFORT  
🌐 www.apel.asso.fr

### APEL Saint-Joseph

65, rue Voltaire  
17300 ROCHEFORT  
☎ 05.46.99.07.46  
📠 05.46.99.07.46  
🌐 www.ecole-st-joseph-rochefort.fr

### Association des Membres de l'Ordre des Palmes Académiques AMOPA 17

Lycée Merleau Ponty  
3, rue Raymonde Maous-BP 229  
17304 ROCHEFORT CEDEX  
☎ 06.82.66.53.21  
🌐 amopa17.fr  
Monsieur Michel Pollet

### Association des Parents d'Elèves de l'Enseignement Public

PEEP  
37, rue Docteur Pujos  
17300 ROCHEFORT  
☎ 05.46.99.48.27  
✉ peep.rochefort@sfr.fr  
🌐 peeprochefort.asso-web.com

### Association des Parents d'Elèves du Conservatoire de Musique et de Danse

APEEC  
Clos St Maurice  
rue Jean Jaurès  
17300 ROCHEFORT  
☎ 05.46.82.67.60

### Fédération des Conseils de Parents d'Elèves des Ecoles Publiques FCPE

37, rue du Docteur Pujos  
17300 ROCHEFORT  
☎ 05.46.99.60.60-☎ 06.32.94.45.17  
✉ fcpe.rochefort.17@wanadoo.fr  
🌐 fcpe-rochefort-sur-mer.asso-web.com

## Les Amis de l'Ecole Anatole France

6, rue Anatole France  
17300 ROCHEFORT  
☎ 07.85.81.35.23  
✉ lesamisdanatolef@gmail.com  
Madame Séverine Cresson

## Organisme de Gestion de l'Ecole St Joseph OGEc St Joseph

65, rue Voltaire  
17300 ROCHEFORT  
☎ 05.46.99.07.46  
✉ ogec.stjoseph@sfr.fr  
🌐 www.ecole-st-joseph-rochefort.fr  
L'OGEc (Organisme de Gestion de l'Enseignement Catholique) est une association qui a pour objet d'assurer l'entretien et la gestion de l'établissement scolaire.

## Association des Etudiants en Soins Infirmiers de Rochefort

8, rue Victor Hugo  
17300 ROCHEFORT  
✉ esirochefort@gmail.com  
🌐 esirochefort.com  
L'objectif de cette association étudiante est de fédérer les différentes promotions ainsi que les corps formatif et administratif, développer et réaliser des projets, représenter les intérêts des étudiants.

## FORMATION

## Association de Formation Professionnelle pour Adultes

AFPA  
57, avenue Bernadotte  
CS 30295  
17312 ROCHEFORT CEDEX  
☎ 05.46.83.60.44  
📠 05.46.83.60.40  
✉ valerie.munck@afpa.fr  
🌐 www.afpa.fr  
Madame Valérie Munck  
L'AFPA, premier organisme de formation qualifiante des actifs, propose à Rochefort des formations dans les secteurs du bâtiment, du nautisme, aéronautique, hôtellerie, restauration, propreté, espaces verts, commerce, comptabilité, informatique et service à la personne.

## Atelier Socio Linguistique

### AAPIQ

19, avenue Paule Maraux  
17300 ROCHEFORT  
☎ 05.46.87.07.00 ou ☎ 06.26.92.18.68  
✉ aplis.aapiq@gmail.com  
🌐 www.aapiq-centresocial.fr

Madame Christine Gay  
Apprentissage du Français. Remise à niveau en Français et mathématiques. Cours d'anglais, de portugais et d'espagnol. Initiation au Code de la Route. Initiation informatique. Atelier vélo (apprentissage).

## France Bénévolat 17

Espace Associatif Partagé  
97, rue de la République  
17300 ROCHEFORT  
☎ 05.46.43.83.08  
✉ francebenevolat17@gmail.com  
🌐 charente-maritime.francebenevolat.org  
Siège social : 24, rue Saint Jean du Perot  
17300 LA ROCHELLE

Cette association a pour objectif de développer le bénévolat associatif. Elle intervient sur Rochefort.

## Institut de Formation en Soins Infirmiers et Aide-Soignant de Rochefort

IFSI/IFSA  
Centre Hospitalier  
1, avenue de Béligon-BP 9  
17300 ROCHEFORT  
☎ 05.46.82.80.50 ou ☎ 05.46.82.80.40  
✉ secretariat.ifsirochefort@gmail.com  
✉ secretariat.ifasrochefort@gmail.com  
🌐 www.ifsirochefort.fr

L'IFSI-IFAS de Rochefort est rattaché au centre hospitalier de Rochefort.

L'institut de formation est situé en centre ville, et possède une capacité d'accueil de plus de 200 élèves / étudiants.

Session de préparation à l'oral du concours AS.

Il comprend trois domaines de formation distincts :

- La formation initiale des Infirmiers (IFSI)
- La formation initiale des Aides-soignants(IFAS)
- La formation continue comprenant un cycle de préparation à l'épreuve orale du concours IFAS et une formation à la pression artérielle à l'attention des professionnels.

## AFTRAL

2, avenue André Dulin  
ZI des Soeurs  
17300 ROCHEFORT  
☎ 05.46.88.25.49  
☎ 05.46.88.25.53  
✉ davidyvon@aft-iftim.com  
🌐 www.aft-iftim.com

Monsieur David Yvon  
AFTRAL est ainsi le premier organisme de formation professionnelle initiale et continue en Transport et Logistique en France et en Europe. AFTRAL dispense des formations initiales du CAP à bac+6, au sein de son réseau d'écoles supérieures (ISTELI, ENSTV, EPT, IML) et de ses CFATL (Centres de Formation d'Apprentis en Transport Logistique), des formations de perfectionnement pour tous les personnels qui exercent une activité en transport logistique, qu'ils soient conducteurs de véhicules poids lourds, d'engins de manutention ou de levage, techniciens supérieurs, cadres ou dirigeants, mais également pour toutes les personnes qui veulent se reconverter ou évoluer vers le secteur des Transports et de la Logistique.

## Alternance Sud Atlantique

12, rue de Paimpol  
Zone des Pêcheurs d'Islande  
17300 ROCHEFORT  
☎ 05.46.87.19.72  
☎ 05.46.87.21.12  
✉ contact17@alternance-sud-atlantique.com  
🌐 www.alternance-sud-atlantique.com  
Monsieur Laurent Chauveau  
Formation en alternance, qualification, Bac Pro.

## Centre d'Etudes Supérieures de Musique et de Danse

CESMD  
10, rue de la Tête Noire  
BP 30015  
86001 POITIERS CEDEX 1  
☎ 05.49.60.21.79  
✉ accueil@cesmd.fr  
🌐 www.cesmd-poitoucharentes.org

Madame Dominique Hummel  
Pôle d'enseignement supérieur du spectacle vivant proposant des formations diplômantes ainsi qu'une large offre de formation professionnelle continue à destination des enseignants, artistes, danseurs, musiciens professionnels.

## Centre d'Information et d'Orientation CIO

3 ter, rue des Broussailles  
17300 ROCHEFORT  
☎ 05.46.99.46.00  
☎ 05.46.99.17.61  
✉ cio-rochefort@ac-poitiers.fr  
🌐 www.ac-poitiers.fr/cio/rochefort

Madame Catherine Faille  
Période scolaire : Fermé au public le lundi. Ouvert du mardi au vendredi de 9h à 12h30 et de 13h30 à 17h.  
Période de congés scolaires : Ouvert du lundi au vendredi de 9h à 12h30 et de 13h30 à 16h30.  
Service public gratuit. Accueil avec ou sans RV pour un conseiller d'orientation-psychologue (entretiens, informations, conseils). Salle de documentation à disposition de tout public sur les métiers, les diplômes, le système éducatif, les voies de formation.

## Centre de Ressources Informatiques de Rochefort CRIR

2, rue de l'Ecole de dressage  
BP 80282  
17312 ROCHEFORT CEDEX  
☎ 05.46.99.71.10  
☎ 05.46.99.65.34  
✉ contact@crir.fr  
🌐 www.crir.fr

Le CRIR propose aux entreprises une large gamme de prestations de services :  
- Conception de modèles, de macro-commandes, d'animations multimédias.  
- Développement d'applications informatique sur mesure.  
- Création de site internet (site vitrine uniquement)  
- Installation de configuration de logiciels, de réseaux.  
- Assistance micro-informatique  
- Location de salle de formation informatique (uniquement pour des périodes de courte durée).  
Le CRIR est aussi un centre de bilan de compétences :  
🌐 www.bilan-de-competences-17.fr

## Conseil et Formation en Prévention Incendie

CFPI  
BP 57  
17302 ROCHEFORT CEDEX  
☎ 05.46.99.84.10  
✉ contact@cfpi-formation.fr  
🌐 www.cfpi-formation.fr

Organisme de formation dédié au secourisme, à la lutte contre l'incendie, la sécurité des personnes et des biens.

## Ecole de Formation des Sous Officiers de l'Armée de l'Air EFSOAA

Base Aérienne 721  
17133 ROCHEFORT AIR  
☎ 05.46.88.80.00-☎ 05.46.88.82.21  
☎ 05.46.88.81.57  
✉ sectioncom.ber@gmail.com  
🌐 www.efsoaa.air.defense.gouv.fr

Accueil ou bureau des relations extérieures  
L'école de formation des sous-officiers de l'armée de l'air assure la formation militaire et professionnelle des sous-officiers de l'armée de l'air. Elle accueille également des militaires des autres armées au sein du pôle de formation à la maintenance aéronautique.



## Ecole de Gendarmerie de Rochefort

Administration du Ministère de la Défense Armée  
Caserne Sous-lieutenant Aubry  
Rond Point Albert Bignon  
17308 ROCHEFORT CEDEX  
☎ 05.46.88.32.99  
☎ 05.46.88.32.95  
✉ eg.rochefort@gendarmerie.interieur.gouv.fr  
L'Ecole assure la formation continue des gradés, initiale des sous-officiers du corps de soutien et des gendarmes adjoints volontaires, en langue des personnels de la gendarmerie et soutient l'apprentissage en français des militaires des armées étrangères.

SERVICES  
AUX USAGERS

VILLE  
CITOYENNE

VILLE  
ACCUEILLANTE

VILLE  
ENTREPRENANTE

VILLE  
POUR APPRENDRE

VILLE  
POUR TOUS

VILLE  
SOLAIRE

VILLE  
ANIMÉE

INDEX



## GRETA Aunis Atlantique

Antenne de Rochefort  
Collège Pierre Loti  
49, rue Audry Puyravault  
17300 ROCHEFORT  
☎ 05.46.99.80.12  
✉ [antenne-rochefort.greta-2a@ac-poitiers.fr](mailto:antenne-rochefort.greta-2a@ac-poitiers.fr)  
🌐 [www.mde-paysrochefortais.fr/particuliers/les-organismes/greta](http://www.mde-paysrochefortais.fr/particuliers/les-organismes/greta)

Formations professionnelles qualifiantes et/ou certifiantes. Formations professionnelles de remise à niveau des connaissances générales et préparation de concours. Accompagnement à la VAE (Validation des Acquis de l'Expérience). IFAS : Institut de Formation d'Aide-Soignant.

## Institut Européen de la Qualité Totale IEQT

La Corderie Royale  
BP 20129  
17306 ROCHEFORT CEDEX  
☎ 05.46.84.11.83  
☎ 05.46.83.48.54  
✉ [ieqt@rochefort.cci.fr](mailto:ieqt@rochefort.cci.fr)  
🌐 [www.ieqt-rochefort.com](http://www.ieqt-rochefort.com)  
Madame Cécile Couhet  
Ecole de la qualité/sécurité/environnement destinée aux titulaires d'un Bac +2 (Bac+4 : responsable qualité sécurité environnement).

## Institut Supérieur Achats et Approvisionnements ISAAP

La Corderie Royale  
BP 20129  
17306 ROCHEFORT CEDEX  
☎ 05.46.84.11.83  
☎ 05.46.83.48.54  
✉ [isaap@rochefort.cci.fr](mailto:isaap@rochefort.cci.fr)  
🌐 [www.isaap-rochefort.com](http://www.isaap-rochefort.com)  
Madame Cécile Couhet  
Ecole des achats destinée aux titulaires d'un bac +2 (bac +4 acheteur industriel).

## IRFREP

Parc des Fourriers  
1, avenue Maurice Chupin  
17300 ROCHEFORT  
☎ 05.46.41.07.04  
✉ [info17@irfrep.org](mailto:info17@irfrep.org)  
🌐 [www.irfrep.org](http://www.irfrep.org)  
Organisme de formation dépendant de la Ligue de l'Enseignement Poitou-Charentes.

## Point Régional Conseil VAE

Parc des Fourriers  
1, avenue Maurice Chupin  
17300 ROCHEFORT  
☎ 05.46.99.85.34  
La validation des acquis de l'expérience est un droit individuel pour la délivrance de tout ou partie d'un diplôme, titre ou certificat.

## Société Nationale de Sauvetage en Mer

SNSM-CFI Rochefort  
Centre de Formation et d'Intervention des Sauveteurs en mer de Rochefort  
15, rue de la Ferronnerie  
17300 ROCHEFORT  
☎ 05.46.87.42.90  
🌐 [www.snm-rochefort.org](http://www.snm-rochefort.org)  
✉ [directeur.cfi-rochefort@snsnm.org](mailto:directeur.cfi-rochefort@snsnm.org)  
Monsieur Eric Hary  
Formation BNSSA-SSA-PSE1-PSE2-PSC1. Surveillance manifestations nautiques et terrestres.

## Institut de Formation Professionnelle Atlantique

Site des 4 Chevaliers  
Rond point de la République  
17180 PÉRIGNY  
☎ 05.46.50.52.80  
✉ [contact@ifpatlantique.fr](mailto:contact@ifpatlantique.fr)  
🌐 [www.ifpatlantique.fr](http://www.ifpatlantique.fr)  
Centre de formation pour salariés et demandeurs d'emploi.

## Prévention Routière APR17

Adresse : 58, rue Gustave Flourens  
17000 LA ROCHELLE  
☎ 05.46.44.51.84  
✉ [preventionroutiere17@orange.fr](mailto:preventionroutiere17@orange.fr)  
🌐 [www.preventionroutiere.asso.fr](http://www.preventionroutiere.asso.fr)  
Monsieur Jean-Paul Rodts  
Le Comité de Charente-Maritime met en oeuvre quotidiennement des actions adaptées aux enjeux locaux de lutte contre l'insécurité routière.



## VILLE POUR TOUS

Petite Enfance .....	58 à 60
Jeunesse .....	60-61
Séniors .....	62-63

SERVICES  
AUX USAGERS

VILLE  
CITOYENNE

VILLE  
ACCUEILLANTE

VILLE  
ENTREPRENANTE

VILLE  
POUR APPRENDRE

VILLE  
POUR TOUS

VILLE  
SOLAIRE

VILLE  
ANIMÉE

INDEX



**Direction Municipale de l'Enfance**

Village Multimédia  
10, rue du Docteur Peltier  
17300 ROCHEFORT  
☎ 05.46.82.65.30  
📄 [www.ville-rochefort.fr/direction-enfance-jeunesse](http://www.ville-rochefort.fr/direction-enfance-jeunesse)  
Madame Frédérique Magnet  
Ouvert du lundi au vendredi de 9h à 12h et de 13h30 à 17h30 (17h le vendredi).

**Maison de l'Enfance**

63, rue Charles Maher  
17300 ROCHEFORT  
☎ 05.46.99.06.90  
✍ [enfance@ville-rochefort.fr](mailto:enfance@ville-rochefort.fr)  
Classée bâtiment basse consommation, elle a été conçue aux normes Haute Qualité Environnementale afin d'offrir aux enfants les meilleures conditions de santé, de bien-être et de sécurité. Abouti en 2012, ce projet innovant permet enfin de réunir en un seul lieu, les services municipaux et professionnels de la Petite Enfance : crèche, halte-garderie, relais assistantes maternelles et service PMI pour le suivi des tout-petits.

**Crèche Municipale**

Maison de l'Enfance  
63, rue Charles Maher  
17300 ROCHEFORT  
☎ 05.46.99.06.90  
✍ [enfance@ville-rochefort.fr](mailto:enfance@ville-rochefort.fr)  
Du lundi au jeudi de 7 h à 19 h et le vendredi de 7 h à 18h30.  
Capacité d'accueil de 54 enfants. Age : de 10 semaines à 4 ans. Vous souhaitez un mode de garde à temps plein, à temps partiel ou à la demi-journée. La crèche municipale propose un accueil individualisé autour d'un projet éducatif dédié à l'éveil et l'autonomie des enfants.

**La Baroulette**

Maison de l'Enfance  
63, rue Charles Maher  
17300 ROCHEFORT  
☎ 06.64.38.77.72 - ☎ 06.62.65.44.46  
✍ [labaroulette@yahoo.fr](mailto:labaroulette@yahoo.fr)  
[labaroulette.asso-web.com](http://labaroulette.asso-web.com)  
Madame Dominique Merrheim  
Lieu d'Accueil Enfants-Parents, ouvert le lundi, mercredi et vendredi de 9h à 12h. La Baroulette accueille les enfants de 0 à 5 ans qui viennent pour jouer et rencontrer d'autres enfants sous le regard sécurisant des adultes qui les accompagnent. Les accueillants, professionnels de la petite enfance sont présents et attentifs à tous.

**Multiaccueil : Les Bout'Choux**

AAPIQ  
Maison de l'Enfance  
63, rue Charles Maher  
17300 ROCHEFORT  
☎ 05.46.87.69.47  
✍ [multiaccueil.aapiq@gmail.com](mailto:multiaccueil.aapiq@gmail.com)  
📄 [www.aapiq-centresocial.fr](http://www.aapiq-centresocial.fr)  
Lundi et vendredi de 8 h 45 à 12h. Mardi-Mercredi-Jeudi de 8 h 45 à 17h.  
Capacité d'accueil : 20 enfants, de 2 mois et demi à 4 ans, de manière régulière ou occasionnelle.  
Les parents sont invités à s'impliquer dans la vie associative ou multiaccueil, démarche participative et co-parentale.

**Relais Assistantes Maternelles**

Maison de l'Enfance  
63, rue Charles Maher  
17300 ROCHEFORT  
☎ 05.46.88.87.65  
✍ [relais.assistante.maternelle@ville-rochefort.fr](mailto:relais.assistante.maternelle@ville-rochefort.fr)  
Renseignements téléphoniques et rendez-vous du lundi au vendredi de 9h à 17h. Il assure une double mission : Auprès des parents, en trouvant le mode d'accueil qui correspond le mieux à leur demande (liste des assistantes maternelles, structures d'accueil Petite Enfance, service de garde à domicile,...). Auprès des assistantes maternelles, en leur proposant un soutien dans leur pratique professionnelle. Elles accompagnent les jeunes enfants dans des ateliers d'éveil, empruntent du matériel de puériculture, des malles de jeux... Dans les deux cas, le RAM donne toutes les informations nécessaires sur les contrats de travail et aides de la CAF.

**Service de Protection Maternelle et Infantile**

Conseil Départemental  
Délégation Territoriale Pays Rochefortais  
28, rue Chanzy  
17300 ROCHEFORT  
☎ 05.46.88.15.51  
☎ 05.46.88.15.10  
✍ [pmi.rochefortais@charente-maritime.fr](mailto:pmi.rochefortais@charente-maritime.fr)  
📄 [www.charente-maritime.fr](http://www.charente-maritime.fr)  
Permanence de la puéricultrice le mardi de 13 h 30 à 16h à la Maison de l'Enfance, 63 rue Charles Maher.  
Consultation médicale sur Rendez-vous : 28 rue Chanzy et 63 rue Charles Maher.  
Service départemental ouvert à tous, gratuit, à la disposition des futurs parents, parents d'enfants de 0 à 6 ans, ados. Il propose des consultations médicales, des consultations de puériculture, des ateliers parents/enfants, accompagnement de la grossesse par une sage femme, permanences au centre de planification d'éducation familiale (CPEF).

**Crèche Hospitalière**

1, rue de Béligon  
17300 ROCHEFORT  
☎ 05.46.88.56.53  
✍ [creche@ch-rochefort.fr](mailto:creche@ch-rochefort.fr)  
Du lundi au vendredi de 6 h 15 à 21 h 30.

**Crèche Sainte-Marie**

4, rue Jean Jaurès  
17300 ROCHEFORT  
☎ 05.46.99.26.14  
✍ [creche.sainteMarie@wanadoo.fr](mailto:creche.sainteMarie@wanadoo.fr)  
Du lundi au vendredi de 7 h 30 à 18h30.

**Do l'Enfant Dom**

Garde d'enfants  
Les Salons du Parc  
Bois du Casino  
17450 FOURAS  
☎ 05.46.84.09.48  
✍ [contact@dolenfantdom.com](mailto:contact@dolenfantdom.com)  
📄 [www.dolenfantdom.com](http://www.dolenfantdom.com)  
L'association DO l'Enfant Dom a été créée dans le but d'aider les parents à concilier vie professionnelle et vie familiale en leur permettant de faire garder leurs enfants lorsque les structures traditionnelles ne peuvent répondre à la demande.

**Halte garderie municipale**

Les P'tits Pêcheurs de Lune  
7, rue Burot  
17300 ROCHEFORT  
☎ 05.46.87.60.33  
✍ [enfance@ville-rochefort.fr](mailto:enfance@ville-rochefort.fr)  
Horaires d'ouverture : 8 h 30 - 18h30 du lundi au vendredi.  
Accueil des enfants de 0 à 6 ans.

**ACTIVITES PETITE ENFANCE**

**Accueil de loisirs de la Fosse aux Mâts**

Les Amis de l'Ecole Laique  
Avenue de la Fosse aux Mâts  
BP 60021  
17301 ROCHEFORT CEDEX  
☎ 05.79.97.97.30  
✍ [ael.accueils@gmail.com](mailto:ael.accueils@gmail.com)  
Monsieur Mickaël Simon  
Ouvert de 7 h 40 à 18h30 les mercredis et vacances scolaires (sauf Noël) pour les enfants de 3 à 14 ans sur le site de la Fosse aux Mâts.  
Activités sportives et manuelles, grands jeux, sorties, veillées et camps.

**Bébé et la Musique**

Jardins Musicaux  
Conservatoire de musique et danse  
Clos St Maurice  
17300 ROCHEFORT  
☎ 05.46.82.67.60  
☎ 05.46.82.67.61  
✍ [conservatoire.musique@ville-rochefort.fr](mailto:conservatoire.musique@ville-rochefort.fr)  
Un atelier propose aux enfants âgés de 3 mois à 3 ans de venir, accompagnés de leurs parents, afin de découvrir le monde sonore et musical.

**Bébés Nageurs**

Piscine Municipale Jean Langet  
Rue Charles Maher  
17300 ROCHEFORT  
☎ 05.46.99.02.22  
☎ 05.46.88.89.75  
✍ [mairie@ville-rochefort.fr](mailto:mairie@ville-rochefort.fr)  
📄 [www.ville-rochefort.fr](http://www.ville-rochefort.fr)  
Ouverte le samedi de 10h à 12h (sept à juin).  
Toute l'année, la piscine municipale propose, aux enfants de 5 mois à 5 ans accompagnés de leurs parents, de se familiariser avec le milieu aquatique dans des conditions de sécurité et de confort optimales : eau chauffée à 32 °, sous la surveillance des maîtres nageurs.

**Drôles de Rendez-vous**

Médiathèque  
La Corderie Royale-Passage des Amériques  
17300 ROCHEFORT  
☎ 05.46.82.66.00  
✍ [mediatheque@ville-rochefort.fr](mailto:mediatheque@ville-rochefort.fr)  
📄 [www.mediatheque.ville-rochefort.fr](http://www.mediatheque.ville-rochefort.fr)  
Tous les samedis de 16 h 30 à 17h (sauf juillet-août).  
Pour entendre des histoires à partir de 4 ans : lectures, des projections DVD, des ateliers...

**Tout-Petits Rendez-vous**

Médiathèque Municipale  
Passage des Amériques-La Corderie Royale  
17300 ROCHEFORT  
☎ 05.46.82.66.00  
✍ [mediatheque@ville-rochefort.fr](mailto:mediatheque@ville-rochefort.fr)  
📄 [www.ville-rochefort.fr/vie-pratique/mediatheque](http://www.ville-rochefort.fr/vie-pratique/mediatheque)  
Sans inscription, la médiathèque attend bébé avec papa et maman dans la salle du conte un samedi par mois (deux mêmes séances à la suite à 10 h 30 et 11h).  
Les Tout-Petits Rendez-vous sont spécialement conçus pour faciliter l'entrée des enfants de 6 mois à 4 ans dans le monde du livre.

SERVICES AUX USAGERS

VILLE CITOYENNE

VILLE ACCUEILLANTE

VILLE ENTREPRENANTE

VILLE POUR APPRENDRE

VILLE POUR TOUS

VILLE SOLIDAIRE

VILLE ANIMÉE

INDEX



## Espace parents enfants Les Z'Abelles CAF

10, rue du Docteur Peltier  
17300 ROCHEFORT  
☎ 05.46.88.14.41

Ouvert les lundis, mardis, jeudis et vendredis de 9h30 à 12h (gratuit). Fermeture pendant les vacances scolaires. Espace de jeux et de dialogue pour vous et votre enfant (-de 4ans).

## Les Titous

Accueil de loisirs Maternels (ALSH)  
Direction Enfance  
10, rue du Docteur Peltier  
17300 ROCHEFORT  
☎ 05.46.87.65.30

Les enfants de 3 à 6 ans sont accueillis dans une école maternelle (uniquement au mois de juillet).

## Les Petits Z'hèbres

Musée Hébre de Saint-Clément  
63, avenue Charles de Gaulle  
17300 ROCHEFORT  
☎ 05.46.82.91.60  
① www.ville-rochefort.fr

Animation destinée au jeune public (4-12 ans) pendant les vacances scolaires, proposées par le musée d'Art et d'Histoire Hébre de Saint-Clément.



## Association Jumeaux et plus 17 JM+17

c/o UDAF 17  
18 rue des Oeilllets  
17100 SAINTES  
☎ 07.70.34.16.76  
✉ contact@jumeauxetplus17.fr  
① www.jumeauxetplus17.fr  
Madame Frédérique Bonnet  
Entraide morale et matérielle des parents d'enfants issus de naissances multiples.

## ACTIVITES JEUNESSE

### AAPIQ (centre de loisirs)

Archipel aux Enfants  
2, rue Raymonde Maous  
17300 ROCHEFORT  
☎ 05.46.99.35.93 - ☎ 06.15.19.26.06  
✉ archipelauxenfants.aapiq@gmail.com  
① www.aapiq-centresocial.fr

Madame Florence D'Hérissart (directrice)  
Accueil le mercredi de 12h à 18h30 et vacances scolaires (sauf Noël) de 7 h 30 à 18h30 en journée ou 1/2 journée. Accueil de loisirs sans hébergement pour les enfants de 3 à 12 ans. Accueil périscolaire matin et soir sur le quartier du Petit-Marseille.

### Les Amis de l'Ecole Laïque (Centre de Loisirs) AEL

Avenue de la Fosse aux Mâts  
BP 60021  
17301 ROCHEFORT  
☎ 05.79.97.97.30  
✉ ael.enfance@gmail.com

Monsieur Mickaël Simon  
Le centre de loisirs est ouvert de 7 h 40 à 18h30 les vacances scolaires (sauf Noël) et de 12 h à 18h30 les mercredis, pour les enfants de 3 à 14 ans. Le centre propose des activités sportives et manuelles, grands jeux, sorties, veillées et camps.

### Association d'Education et de Culture Populaire

#### Jeanne d'Arc

AACP  
65 ter, rue Voltaire  
17300 ROCHEFORT  
☎ 05.46.87.46.43 - ☎ 06.30.93.24.39  
✉ claud.poireault@orange.fr  
Monsieur Claude Poireault  
Activités auprès des jeunes, kermesse en juin à l'Ecole Saint-Joseph.

### Eclaireuses Eclaireurs de France

EEDF  
37, rue du Docteur Pujos  
17300 ROCHEFORT  
☎ 05.46.99.06.86  
✉ groupe@eedfrochefort.fr  
① www.eedfrochefort.fr

Les Eclaireuses Eclaireurs de France sont agréés par le ministère de l'Education Nationale. Le ministère de l'Education Nationale reconnaît l'association en tant que partenaire de l'école publique (école primaire, collège et lycée) à travers son projet éducatif global. L'association inscrit sa complémentarité éducative dans l'ensemble de ses activités pédagogiques dans l'école et hors l'école.

## Séjours de vacances municipaux

Direction Jeunesse  
10, rue du Docteur Peltier  
17300 ROCHEFORT  
☎ 05.46.82.65.30

La Ville de Rochefort propose des séjours de 12 jours pour 2 tranches d'âges (9/11 ans et 12/15 ans) et des séjours de 6 jours pour les 6/8 ans.

## Ti'Vac

Direction Enfance  
10, rue du Docteur Peltier  
17300 ROCHEFORT  
☎ 05.46.82.65.30  
① www.ville-rochefort.fr

Programme d'animations destinées aux enfants de 4/6 ans (Ti'Mômes), 6/11 ans (Ti'Kids) et 12/17 ans (Tim'Ados).

## Local Jeunes

### Tim'Ados

27-29, avenue des Déportés et Fusillés  
17300 ROCHEFORT  
☎ 05.46.87.40.26

Ouvert tous les jours du lundi au vendredi de 14h à 18h. Tim'Ados est un programme d'animations destinées aux enfants de plus de 11 ans. Il propose une gamme d'animations sportives et socio-culturelles en direction des pré-adolescents et des adolescents. Un local jeunes est à leur disposition.

## Local Jeunes

AAPIQ  
Libération : 1, Place du Marais  
Point Break : 25, Rue du Moulin de la Prée  
17300 ROCHEFORT  
☎ 05.46.99.35.93 - ☎ 06.15.19.26.06  
✉ archipelauxenfants.aapiq@gmail.com  
① www.aapiq-centresocial.fr

Sites d'accueil pour les adolescents à partir de 11 ans-Accueil périscolaire, animations, sorties, local à disposition.

## INFORMATIONS JEUNESSE

### Bureau d'Information Jeunesse

BIJ  
27-29 avenue des déportés et des fusillés  
17300 ROCHEFORT  
☎ 05.46.87.40.26 - ☎ 07.78.05.10.32  
✉ bijrochefort@gmail.com

Madame Sonia Wetstein  
Ouvert du lundi au vendredi de 14h à 18h. Le BIJ est un espace d'accueil, d'information et de documentation mis à la disposition des jeunes. Il répond

à toutes les questions concernant les domaines suivants : les loisirs, les vacances, la société et la vie pratique, l'enseignement, l'étranger, la formation continue, les formations et les métiers, l'emploi et les sports.

## Fonds Local d'Aides aux Initiatives de Jeunes

FLAIJ  
BIJ-Espace Jeunes  
27-29 avenue des Déportés et Fusillés  
17300 ROCHEFORT  
☎ 05.46.87.40.26  
✉ bijrochefort@gmail.com  
① bijrochefort.pourlesjeunes.com  
Madame Sonia Wetstein

La Ville de Rochefort propose un fonds local d'aides aux initiatives de jeunes (100 à 300 € maximum) pour favoriser la réalisation des projets (à l'exception des activités proprement scolaires ou universitaires) des 13-25 ans. Tous les 13-25 ans résidant à Rochefort peuvent déposer un dossier (au moins deux mois avant la réalisation du projet). La commission examine les dossiers et décide de l'aide à apporter. Elle se prononce à partir des critères suivants : la motivation, l'originalité et le côté innovant du projet, l'intérêt au regard de l'environnement local et de l'utilité sociale, l'expression des jeunes à travers le projet, l'ouverture (découverte, expérimentation, intergénération,...). Lorsque le projet est réalisé, le jeune (ou le groupe) doit présenter au public (aux choix, établissements scolaires, centres de loisirs, centres sociaux, mairie, clubs, associations,...), son expérience, du montage à la réalisation.

## Francas de Charente-Maritime

Francas AD17  
Ecole Beauregard  
11, rue Général Cousse  
17000 ROCHELLE  
☎ 05.46.27.38.09  
☎ 05.46.27.20.22  
✉ francas17@wanadoo.fr  
① www.francas17.fr  
Madame Delphine Hufschmitt  
Fédération d'éducation populaire. Centres de loisirs, accueil des mineurs. Centre d'étude sur les politiques Enfance-Jeunesse. Organisme de formation.

SERVICES  
AUX USAGERS

VILLE  
CITOYENNE

VILLE  
ACCUEILLANTE

VILLE  
ENTREPRENANTE

VILLE  
POUR APPRENDRE

VILLE  
POUR TOUS

VILLE  
SOLAIRE

VILLE  
ANIMÉE

INDEX

### Maison des Adolescents et des Jeunes Adultes MDAJA 17

5 ter, avenue Kennedy  
17000 LA ROCHELLE  
☎ 05.46.50.01.49  
☎ 05.46.50.04.22

✉ contact@maisondesadolescents17.fr  
maisondesadolescents17.fr

Lieu d'accueil, d'écoute, d'évaluation, d'accompagnement pour les jeunes de 12 à 25 ans, les parents et les familles.

## LOISIRS SÉNIORS

### Coordinations des Clubs Séniors CCAS

29-31, rue du Docteur Pujos  
CS 80 262  
17305 ROCHEFORT CEDEX  
☎ 05.46.82.35.00

✉ ccas.rochefort@wanadoo.fr

Ouvert : Du lundi au jeudi de 9h à 12h30 et de 13 h 30 à 17h (16 h 30 le vendredi).

Service du CCAS en charge du soutien aux clubs seniors - Instances de réflexion et de coordination des activités des associations seniors.

### Centre Local d'Informations et de Coordination Gérontologique

CLIC du Pays Rochefortais  
29, rue du Docteur Pujos  
17300 ROCHEFORT  
☎ 05.46.82.35.25

✉ clic.pays-rochefortais@wanadoo.fr

Accueil le matin de 9h à 12h30.

Accueil - écoute - information - orientation des personnes retraitées et de leur entourage. Aide et conseil dans les démarches liées à l'âge. Entrée en EHPAD. Recherche de solutions d'aide à domicile, recherche de loisirs...

### Club 3ème Age Chante Alouette

Mairie de Chante Alouette  
35, rue Baudin  
17300 ROCHEFORT  
☎ 05.46.83.26.68

Madame Françoise Weststein

Diverses activités pour le 3ème âge : jeux de cartes (tarot, concours de belote), jeux de sociétés (scrabble) et loto.

### Association de Retraités de la Gendarmerie UNPRG 17

70, rue de la Libération  
17430 MURON

☎ 05.46.95.52.02

✉ p.neveu.unprg17.presidentroc@gmail.fr

Monsieur Patrice Neveu

Réunir les personnels en retraite de la Gendarmerie, les veuves et les ayants droits, les membres sympathisants dans un esprit d'entraide, de soutien et de partage des activités diverses.

### Association Nationale des Retraités de la Poste et d'Orange

9-11, Cours Lemerrier  
17200 SAINTES

☎ 05.46.96.39.14

✉ anr17@laposte.net

📍 anr17.pagesperso-orange.fr

Monsieur René Aubry

Réunir les personnels retraités des groupes de la Poste et de France Télécom et de leurs filiales dans le Pays Rochefortais dans un esprit d'entraide, de soutien et de partage par diverses activités (sorties à la journée, voyages, repas, marches...).

### Association Latouche Tréville

16 bis, rue de l'Amiral Potier  
17300 ROCHEFORT

☎ 05.46.99.20.07

✉ rb16@wanadoo.fr

Monsieur Raymond Bonnet

Mardi de 16h à 17h (gymnastique au sol : dojo), jeudi de 13h à 17h30 (jeux de cartes et scrabble), jeudi de 18h à 20h (théâtre), vendredi de 16h à 17h (aquagym piscine municipale) et vendredi 1 fois par mois environ (sortie journée).

Association retraite et pré retraite avec la possibilité de pratiquer diverses activités.

### Union Nationale des Retraités et Personnes Agées UNRPA

8, rue Latouche Tréville  
17300 ROCHEFORT

☎ 05.46.99.39.75

📍 www.unrpa.com

Madame Françoise Weststein

Activités diverses.

### Association des Retraités du Centre Hospitalier ARCHR

Espace Associatif Partagé  
97, rue de la République  
17300 ROCHEFORT

☎ 05.46.99.56.99

✉ nicole\_grzesiak@hotmail.fr

Madame Nicole Grzesiak

Réunir les retraités de l'hôpital, leur conjoint et amis, et promouvoir leurs initiatives et éviter l'isolement par des activités (randonnées, ateliers patchwork, scrapbooking, voyages, repas, spectacles).

### Association des Retraités et Pré-retraités d'Aunis et Saintonge ARPAS

8, rue de Latouche Tréville  
17300 ROCHEFORT

☎ 06.63.48.79.05

✉ arpasrochefort@orange.fr

📍 www.arpasrochefort.net

Monsieur Claude Derouin

Permanence : jeudi de 14h à 17h au siège de l'association. L'ARPAS organise pour ses adhérents des d'activités sur l'année (goûters trimestriels, après-midi spectacle fin décembre, des sorties culturelles, des voyages).

### Université du temps libre de Rochefort UTL

Palais des congrès -Boite n°7  
73, rue Toufaire  
17300 ROCHEFORT

☎ 05.46.41.55.24 - ☎ 06.66.44.18.04

✉ j.p.brasset@free.fr

📍 utlrochefort.blog4ever.net

Monsieur André Massé

Conférences au Palais des congrès tous les lundis et jeudis à 14h30.

Conférences sur les sujets les plus variés, des marches, des sorties, des voyages, des activités culturelles à des tarifs préférentiels dans une ambiance courtoise et détendue, qui favorisent des relations sociales de qualité.



## TRAVAUX PUBLICS ET PRIVÉS

### SECTEUR DE ROCHEFORT

Le Péré Maillard - BP6  
17780 SOUBISE

☎ 05 46 82 03 51  
Fax 05 46 83 95 54

SERVICES  
AUX USAGERS

VILLE  
CITOYENNE

VILLE  
ACCUEILLANTE

VILLE  
ENTREPRENANTE

VILLE  
POUR APPRENDRE

VILLE  
POUR TOUS

VILLE  
SOLAIRE

VILLE  
ANIMÉE

INDEX





Depuis 25 ans à votre service sur le PAYS ROCHEFORTAIS  
Particuliers, associations, collectivités, entreprises, artisans, commerçants....



**Nos prestations:**  
Ménage, Repassage,  
Jardinage, petit bricolage,  
Manutention, débraras,  
aide au déménagement ...



Déduction fiscale 50 %  
Selon la  
réglementation en vigueur

**Près de chez vous:  
2 structures à votre service**

Spécialistes de la mise à disposition  
et de l'accompagnement des personnes  
en recherche d'emplois

**15 rue de la ferronnerie  
17300 ROCHEFORT  
05.46.87.32.97/ 05.46.87.35.65  
rochefort@adcr-services.com**

**1er réseau de travail temporaire  
d'insertion en Charente Maritime**

**Nos prestations:**  
Demande spécifique, surcroît  
d'activité, remplacement en  
perspective, clauses d'insertion...  
Vous avez besoin de personnel.  
Avez-vous déjà pensé au travail  
temporaire d'insertion?  
**rochefort@adefplus.com**

## VILLE SOLIDAIRE

Action Sociale.....	66 à 70
Maisons de retraite.....	70-71
Santé.....	71 à 76
Handicap .....	76 à 78

SERVICES  
AUX USAGERS

VILLE  
CITOYENNE

VILLE  
ACCUEILLANTE

VILLE  
ENTREPRENANTE

VILLE  
POUR APPRENDRE

VILLE  
POUR TOUS

VILLE  
SOLIDAIRE

VILLE  
ANIMÉE

INDEX

### Centre Communal d'Action Sociale CCAS

29-31, rue du Docteur Pujos  
CS 80 262  
17305 ROCHEFORT CEDEX  
☎ 05.46.82.35.00

✉ ccas.rochefort@wanadoo.fr

Ouvert : du lundi au jeudi de 9h à 12h30 et de 13 h 30 à 17h. (16h30 le vendredi)

Le CCAS, moteur de la solidarité municipale travaille avec toutes les institutions et associations pour lutter contre toutes les formes d'exclusion, favoriser la cohésion sociale et rechercher les réponses les plus pertinentes aux besoins exprimés par la population. Le CCAS est un établissement public communal géré par un Conseil d'Administration présidé par le Maire et constitué d'élus et de représentants d'associations.

Des actions solidaires sont développées via différents pôles : logement, restaurant de proximité, action sociale, maintien à domicile et lutte contre l'isolement et point info handicap.

### Accompagnement Social des Gens du Voyage AAPIQ

1, place du Marais  
17300 ROCHEFORT  
☎ 05.46.82.27.72 - 06.25.92.09.68  
✉ gensduvoyage.aapiq@gmail.com  
📍 www.aapiq-centresocial.fr

Madame Aline Puisillout

Faciliter l'accès au droit commun. Accompagner dans les démarches liées à l'habitat, la sédentarisation, scolarisation, insertion professionnelle, la santé, la culture, les loisirs.

Reconnaitre l'identité de la population.

### Association Altéa Cabestan Inter Médiation Locative (IML)

10 ter, rue du Maréchal Galliéni  
17300 ROCHEFORT  
☎ 05.46.99.72.00

✉ iml@asso-altea.fr

L'IML est un dispositif permettant aux personnes d'occuper un logement de façon temporaire et de bénéficier d'un accompagnement social centré sur le logement.

L'IML a pour objectif de permettre aux bénéficiaires d'accéder à un logement autonome (parc privé/public ou glissement de bail) adapté à leur situation.

### Association Altéa Cabestan Dispositif Violences Conjugales

10 ter, rue du Maréchal Galliéni  
17300 ROCHEFORT

☎ 05.46.99.72.00

✉ cabestan@asso-altea.fr

Le dispositif permet à des personnes, victimes de violences conjugales et/ou intrafamiliales, de disposer d'un hébergement temporaire.

### Association Altéa Cabestan Maison Relais

31-33, rue du Port  
17300 ROCHEFORT

☎ 05.46.99.34.76 ou ☎ 06.84.72.33.88

✉ maison.relais-cabestan@asso-altea.fr

La Maison Relais de Rochefort permet aux personnes de se stabiliser dans un logement, de retrouver des repères, et de s'inscrire dans un projet de vie.

### Association Altéa-Cabestan Accueil de jour

6, place Françoise Dorléac  
17300 ROCHEFORT

☎ 05.46.99.14.93

✉ cabestan@asso-altea.fr

L'accueil de jour s'adresse aux personnes sans logement, en squat, sous abri de fortune, en situation d'hébergement précaire. Hommes et femmes sont admis au service, seuls ou en couple. Les enfants sont reçus uniquement avec leurs parents et sous leur responsabilité.

### Association Altéa-Cabestan Accueil de nuit

Rue Cavelier de la Salle  
17300 ROCHEFORT

☎ 06.33.33.78.81

✉ cabestan@asso-altea.fr

Toute personne sans abri en situation de détresse médicale, psychique et sociale a accès à tout moment à un dispositif d'hébergement d'urgence (Art L345-2 du Code de l'Action sociale et des familles). Hommes et femmes sont admis au service, seuls ou en couple. Les mineurs sont accueillis uniquement avec leurs parents et sous leur responsabilité.

### Association Altéa-Cabestan Accompagnement Social Lié au Logement-ASLL

10 ter, rue du Maréchal Galliéni  
17300 ROCHEFORT

☎ 05.46.99.72.00

✉ cabestan@asso-altea.fr

La mesure ASLL propose un accompagnement social contractualisé et limité dans le temps qui vise à favoriser une insertion durable en logement autonome.

### Centre d'Hébergement de Réinsertion Sociale - Altéa Cabestan CHRS

10 ter, rue du Maréchal Galliéni  
17300 ROCHEFORT

☎ 05.46.99.72.00

☎ 05.46.87.51.99

✉ cabestan@asso-altea.fr

Le CHRS s'adresse à des hommes, des femmes, des couples, des familles qui connaissent de graves difficultés notamment économiques, familiales, de logement, de santé ou d'insertion, en vue de les aider à accéder ou à recouvrer leur autonomie personnelle et sociale (Art L345-1 du Code de l'action sociale et des familles).

### Association Départementale de Sauvegarde de l'Enfance et de l'Adolescence ADSEA 17 - La Protectrice

5, place Dorléac  
17300 ROCHEFORT

☎ 05.46.88.89.89

☎ 05.46.88.89.90

✉ direction-generale@adsea17lp.fr

📍 adsea17lp.fr

Association reconnue d'utilité publique. Gère des établissements dans tout le département de la Charente-Maritime (Rochefort, Saintes, St Jean d'Angély, la Rochelle), inscrits dans le champs de la Protection de l'Enfance et de l'Adolescence.

### Association des Amis et Compagnons EMMAUS de l'Anis EMMAUS

La Jeune Grollière  
17620 SAINT-AGNANT

☎ 05.46.83.25.25

☎ 05.46.83.23.54

✉ emmaus.rochefort1@orange.fr

📍 emmaus-rochefort-saint-agnant.fr

Pour les dépôts de dons : du mardi au samedi de 8h à 12h et de 14h à 17h. Pour la salle de vente solidaire : mercredi, jeudi et vendredi de 14h à 18h et samedi de 10h à 12h et de 14h à 18h.

Accueil et hébergement de personnes en situation de précarité, activité de récupération de dons divers et variés et vente pour le financement de la structure. Solidarité en mobilier au niveau local en partenariat avec les A.S. de secteur.

### Association des conjoints survivants et parents d'orphelins FAVEC

Maison des Associations  
37, rue du Docteur Pujos  
17300 ROCHEFORT

☎ 05.46.99.61.49 - ☎ 06.77.34.47.42

Madame Michèle Thouard

Permanence chaque vendredi de 15h à 17h30. Moments de partage et de détente : 3ème vendredi du mois - Repas au CCAS.

Mission d'accueil, d'information des personnes touchées par le veuvage. Défense des droits des veuves et des veufs et de leurs enfants.

### Association Esthétique en Milieu Hospitalier EMH

1, La Pommerie  
17170 SAINT-CYR DU DORET

☎ 06.63.22.70.43

✉ asso.emh@aliceadsl.fr

📍 www.assoemh.com

Monsieur Philippe Lombard

L'association E.M.H. a été créée afin d'apporter une réponse aux patients dans un but esthétique, de soins, de conseils et de confort.

Les soins esthétiques sont gratuits, l'esthéticienne est rémunérée par l'association.

### Association Générale des Intervenants Retraités AGIR abcd 17

151, rue Pierre Loti  
17300 ROCHEFORT

☎ 05.46.87.12.35

✉ michele.arnold@sfr.fr

📍 www.agirabcd.org

Monsieur Charles Huijbregts

Soutien scolaire dans les foyers PJJ ou habilités, aide à la création d'entreprise, ateliers mémoires dans les maisons de retraite, actions aux paralysés de France, actions humanitaires à l'étranger.

### Association Nationale des Visiteurs de Prison ANPV

7, boulevard Pouzet  
17300 ROCHEFORT

☎ 06.72.89.60.76

✉ jp.dufeil@wanadoo.fr

📍 www.anvp.org

Monsieur Jean-Pierre Dufeil

Entretiens réguliers avec les personnes détenues à la maison d'arrêt de Rochefort. Le rôle des bénévoles est d'être présent, à l'écoute et sans jugement.



## Association Pour l'Action Sociale APAS

58-60, rue Cochon Duvivier  
17300 ROCHEFORT  
☎ 05.46.87.23.55  
☎ 05.46.87.86.00

Service interentreprise de santé au travail sur le département de la Charente-Maritime.

## Atelier Socio Linguistique AAPIQ

19, avenue Paule Maraux  
17300 ROCHEFORT  
☎ 05.46.87.07.00 ou ☎ 06.26.92.18.68  
✉ aplis.aapiq@gmail.com  
📍 www.aapiq-centresocial.fr

Madame Christine Gay  
Apprentissage du français. Remise à niveau en français et en mathématiques. Cours d'anglais, de portugais et d'espagnol. Initiation au Code de la Route. Initiation informatique. Atelier vélo (apprentissage).

## Boutique Vêtements-La P'tite Fringue AAPIQ

Rue Paule Maraux  
Bâtiment K  
17300 ROCHEFORT  
☎ 05.46.87.07.00 - ☎ 06.01.41.14.83  
✉ dac.aapiq@gmail.com  
📍 www.aapiq-centresocial.fr

Monsieur Emmanuel Dias  
Horaires : lundi et jeudi de 14 h à 16 h 30 - Mercredi de 9 h à 11 h et de 14 h à 16 h 30.  
Boutique solidaire et écocitoyenne, vente de vêtements, accessoires à tous petits prix (ouverte à tous). Don de vêtements sur place.

## Caisse d'Allocations Familiales CAF - Antenne de Rochefort

Village Multimédia  
10, rue du Docteur Peltier  
17300 ROCHEFORT  
☎ 08.20.25.17.10  
📍 www.caf.fr  
Rendez-vous à prendre : site CAF.

## Chambre Régionale de Surendettement Social CRESUS

BP 80139  
17000 LA ROCHELLE  
☎ 05.46.43.21.74  
✉ 1@cresuspch.net  
📍 www.wiki-credit.fr/association-cresus-poitou-charente.html

Rendez-vous : Centre Associatif-Parking Notre Dame-21, avenue des Cordeliers à la Rochelle.  
Permanences à Rochefort.  
La Chambre Régionale du Surendettement a pour mission de conseiller les ménages en situation de surendettement et s'engage avec vous à trouver les solutions adaptées à votre situation financière.

## Comité Catholique contre la Faim et pour le Développement CCFD Terre Solidaire

1, rue des Dauphins  
17300 ROCHEFORT  
☎ 05.46.99.03.76 - ☎ 06.09.66.15.37  
✉ philippe.bortolus@wanadoo.fr  
📍 ccfcd-terresolidaire.org

Madame Annie Bortolus  
Sensibilisation et mobilisation des citoyens de Rochefort pour la solidarité internationale - soutien à des projets de transformation sociale initiés par des organisations de pays du sud - plaidoyer auprès des décideurs économiques et politiques.

## Croix Rouge

Unité locale de Rochefort - Marennes - St Jean d'Angely  
1, rue Champlain  
17300 ROCHEFORT  
☎ 05.46.87.66.20  
✉ ue.rochefort@croix-rouge.fr  
📍 www.croix-rouge.fr

Monsieur Claude Abos  
Aide vestimentaire-Vestiboutique-Aide alimentaire-Aides financières-Actions carcérales (aide aux détenus démunis)-Formations aux gestes qui sauvent. Secourisme (dispositifs préventionnels de secours).

## Ensemble Pour Vivre Debout EVD 17

Espace Associatif Partagé  
17300 ROCHEFORT  
☎ 05.46.99.27.85  
📍 www.eapr17.fr/vivre-debout-evd17  
Monsieur Bernard Mercier-Madame Jocelyne Dreux  
Réunion le jeudi de 15h à 18h- 37 rue Pujos.  
Mettre en oeuvre une capacité et un cadre d'accueil, des groupes de paroles et de travail pour dire et faire

connaître les difficultés et discriminations éventuelles dont souffrent les personnes qui se sentent exclues. Mettre en oeuvre des ateliers qui correspondent aux besoins et désirs de ces personnes, leur donnant les moyens de s'ouvrir à la vie de la collectivité.

## Espace Solidarité 17 - Secours Populaire Français

Place Porte Royale  
17000 LA ROCHELLE  
☎ 05.46.50.52.82  
☎ 05.46.27.23.53  
✉ contact@spf17.org  
📍 www.secourspopulaire.fr/17  
Agir pour la solidarité dans la dignité. Orienter et agir pour le droit aux vacances, aux loisirs, à la santé et à l'éducation populaire. Prendre en charge l'urgence. Tous publics en difficultés (aide vestimentaire, alimentaire, matériel...).

## Fondation pour l'Enfance

17 rue Castagnay  
75015 PARIS  
116003  
📍 www.116000enfantsdisparus.fr  
Monsieur Arnaud Gruselle  
Numéro gratuit mis à disposition des familles dont l'enfant a disparu quel que soit le motif de cette disparition (fugue, disparition inquiétante, enlèvement parental).

## La Boussole

Epicierie Solidaire  
Place Champlain  
17300 ROCHEFORT  
☎ 05.46.87.15.65  
✉ la-boussole@wanadoo.fr  
Madame Anne Segouat - Madame Valérie Hongrois (directrice)  
Ouverture au public : lundi de 13h30 à 15h30, mercredi de 9h à 11h et vendredi de 9 h à 11 h et de 13 h 30 à 15 h 30.  
Epicierie solidaire : aide alimentaire, insertion sociale, actions éducatives sur l'équilibre alimentaire et promotion de la santé. Ouverte aux personnes orientées par les services sociaux du CCAS ou de la délégation territoriale.

## La Route des Sel

177, rue Pierre Loti  
Les jardins d'Ortus  
17300 ROCHEFORT  
☎ 06.09.09.73.20  
✉ contact@route-des-sel.org  
📍 www.route-des-sel.org

L'association a pour but de favoriser les rencontres entre adhérents des SEL en utilisant les possibilités d'hébergement.

## Les Amis du Bois Libé

1, allée de l'Ecluse  
17300 ROCHEFORT  
Madame Marie-Blanche Jaulin  
Association humanitaire (bourse aux vêtements, meubles...) Accueillir et aider les plus défavorisés.

## Naturopathes Sans Frontières

NSF  
97, rue Thiers  
17300 ROCHEFORT  
☎ 05.46.99.80.19  
✉ nsf@loxinfo.co.th  
📍 www.naturopathie.com  
Aides humanitaires. Parrainages d'orphelins. Bourses d'études scolaires, parrainages scolaires. Voyages d'études et de rencontres au nord de la Thaïlande.

## Parrainage 17

5, rue Bois d'Huré  
17140 LAGORD  
☎ 05.46.51.84.76 - ☎ 06.87.65.83.16  
✉ parrainage17@orange.fr  
📍 www.parrainage17.org  
Madame Pascale Reb  
Parrainage de proximité d'enfants et d'adolescents en Charente-Maritime. Lien intergénérationnel qui se crée pas à pas entre un enfant/un jeune et un parrain/une marraine bénévole, vivant à proximité géographique, en partageant un peu de leur temps, de leurs activités. Délégation à Rochefort : Espace Associatif Partagé - 97 rue de la République.

## Prévention

AAPIQ  
2, rue Raymonde Maous  
17300 ROCHEFORT  
☎ 05.46.87.07.00 - ☎ 06.15.19.26.76  
✉ preventionspecialisee.aapiq@gmail.fr  
📍 www.aapiq-centresocial.fr  
Monsieur Benoît Dallery  
Présence sociale, travail de rue, suivi et accompagnement individuel de jeunes et/ou de leurs familles, médiation, projets collectifs ...

SERVICES  
AUX USAGERS

VILLE  
CITOYENNE

VILLE  
ACCUEILLANTE

VILLE  
ENTREPRENANTE

VILLE  
POUR APPRENDRE

VILLE  
POUR TOUS

VILLE  
SOLIDAIRE

VILLE  
ANIMÉE

INDEX

## Réseau d'Echanges Réciproques de Savoirs

RERS

Maison des Habitants Zola

Cours d'Ablois

17300 ROCHEFORT

☎ 06.75.37.87.63

✉ rers2rochefort@gmail.com

Monsieur Jean-Maurice Chanat

Le réseau met en relation des personnes qui désirent acquérir et transmettre des savoirs. Chacun(e) possède des talents, des savoir-faire - Pourquoi ne pas les partager ? La démarche du RERS est basée sur la réciprocité et la gratuité sans comptabilité de temps ni d'argent. Il s'adresse à tous. Les Echanges de Savoirs traversent les cultures, les générations. Ils sont tous intéressants : de la conversation anglaise en passant par la relaxation, l'astrologie, le tricot, la gymnastique, la peinture, les repas, les balades, etc. Des relations sociales valorisantes, de solidarité et d'entraide fondées sur le respect en luttant contre l'isolement.

## Restaurant du Cœur

Centre de distribution

5, rue Cavelier de la Salle

17300 ROCHEFORT

☎ 05.46.99.88.69

✉ ad17.rochefort@restosducoeur.org

📍 restosducoeur.org

Aide alimentaire-accueil point café-vestiaire.

## Secours Catholique

20, rue Lesson

17300 ROCHEFORT

☎ 05.46.87.32.47

✉ charentemaritime@secours-catholique.org

Ouvert mardi au jeudi de 8 h 30 à 11h et de 14h à 17h.

Accueil des personnes démunies. Aide ponctuelle

alimentaire. Micro crédit.

## PEP 17

### Service Aide et Accompagnement à domicile

SAAD

21-23, rue Ratmucho

17300 ROCHEFORT

☎ 05.46.99.20.56

✉ sad@pep17.fr

📍 pep17.com

Un accompagnement global à votre domicile personnalisé en fonction de vos besoins et de vos attentes.

Système d'Echange de Services, de Savoirs et de Biens

sans argent

## Clef de SEL

177, rue Pierre Loti

17300 ROCHEFORT

☎ 06.09.09.73.20

✉ ortus17@gmail.com

📍 laclefdesel.fr

Madame Anik Héroult

Réseau de communication local par lequel les membres peuvent s'enrichir sur le plan social et matériel en se dégageant des contraintes monétaires et de la recherche du profit financier.

## Union Départementale des Associations Familiales de Charente-Maritime

UDAF 17

5, rue du Bois d'Huré

17140 LAGORD

☎ 05.46.28.36.00

☎ 05.46.28.36.01

✉ contact@udaf17.fr

📍 www.udaf17.fr

Les missions de l'UDAF 17 : donner avis aux pouvoirs publics sur les questions d'ordre familial et leur proposer les mesures qui paraissent conformes aux intérêts matériels et moraux des familles. - représenter officiellement l'ensemble des familles auprès des pouvoirs publics. - gérer tout service d'intérêt familial dont les Pouvoirs Publics estimeront devoir lui confier la charge. - exercer devant toutes les juridictions, sans avoir à justifier d'un agrément ou d'une autorisation préalable de l'autorité publique.

## ATD Quart Monde

Adresse : Espace Associatif Partagé

97, rue de la République

17300 ROCHEFORT

✉ equipe.rochefort@atd-quartmonde.org

📍 www.atd-quartmonde.fr

Madame Marie-Thérèse Zimmer

L'association a pour but d'éradiquer la misère.

## MAISONS DE RETRAITE

### EHPAD Korian Les Bégonias

Maison de retraite médicalisée

4, impasse Germain Etourneau

17300 ROCHEFORT

☎ 05.46.87.65.35

☎ 05.46.99.77.29

✉ korian.lesbegonias@korian.fr

📍 www.korian.fr

Unité Alzheimer. Labélisation en 2011 du Pôle d'activités de Soins Spécifiques Adaptés (PASA) proposant un accompagnement, avec activités à visée thérapeutique, aux personnes atteintes de désorientation.

## EHPAD La Roseraie

Maison de retraite

5, rue Paul Morchain

17300 ROCHEFORT

☎ 05.46.87.55.32

☎ 05.46.87.23.43

✉ la.roseraie17@orange.fr

📍 www.residence-roseraie-rochefort.fr

Résidence de retraite médicalisée.

## Les Jardins d'Iroise

Maison de retraite

58, rue Pierre et Marie Curie

17300 ROCHEFORT

☎ 05.46.99.29.01 ☎ 05.46.99.29.88

## Résidence La Tour

Maison de Retraite

22, rue Touffaire

17300 ROCHEFORT

☎ 05.46.87.52.41 ou ☎ 06.99.17.15.83

✉ residencedelatour@orange.fr

📍 www.residencedelatour.jimdo.com

Résidence familiale pour personnes âgées autonomes et semi-autonomes.

## Résidence médicalisée Les Jardins du Marais

EHPAD

46-48, avenue Charles de Gaulle

17620 SAINT-AGNANT

☎ 05.46.83.51.70

☎ 05.46.84.68.34

✉ jardins-marais-st-agnant@domusvi.com

📍 www.jardinsdumarais.com

Dans un cadre chaleureux, sécurisé et verdoyant, la Résidence accueille des personnes autonomes, semi-autonomes ou dépendantes en séjours permanents ou temporaires. Nous proposons également des accompagnements spécifiques Alzheimer ou Parkinson.

## Résidence retraite Le Clos des Fontaines

2 bis, rue du 14 juillet

17300 ROCHEFORT

☎ 05.46.83.67.00

☎ 05.46.83.67.53

✉ clos-fontaines-rochefort@domusvi.com

📍 www.residenceleclosdesfontaines.com

Résidence retraite, en centre-ville, adaptée à l'autonomie de chacun. Equipes soignantes et paramédicales 7j/7, accompagnement personnalisé, activités thérapeutiques, animations variées, jardins, véranda, patio, chambres individuelles ou doubles. Qualité de vie, qualité de soins reconnues.

## SANTÉ

### Centre Hospitalier

1, avenue de Bélignon

BP 30009

17301 ROCHEFORT Cedex

☎ 05.46.88.50.50

☎ 05.46.88.50.61

✉ dir.ch@ch-rochefort.fr

📍 www.ch-rochefort.fr

Etablissement de santé publique.

### Amicale des Donneurs de Sang Bénévoles du Pays Rochefortais

ADSB

167, bis boulevard Edouard Pouzet

17300 ROCHEFORT

☎ 06.71.32.86.58

✉ dondesang.rochefort17@orange.fr

📍 http://rochefort.ffdsb.org

Monsieur Daniel Wertepna

Les collectes de sang ont lieu au Forum des Marais Atlantiques, 2, Quai aux Vivres - Port de Plaisance, chaque mois, le 2ème mercredi de 8 h 30 à 12h30 et le 3ème mercredi de 16h à 19h30, sauf exception (jour férié).

### Association le temps des Cerises

9, avenue Gambetta

17300 ROCHEFORT

☎ 05.46.99.92.05

📍 www.accueil-jour-rochefort.fr

✉ aj.letempsdescerises@orange.fr

L'établissement indépendant Le Temps des Cerises situé au cœur de Rochefort accueille les personnes âgées atteintes de la maladie d'Alzheimer ou de maladies apparentées.

### Association AIDES Charente Maritime

AIDES 17

19, rue Buffeterie

17000 LA ROCHELLE

☎ 05.46.31.55.36 - ☎ 06.19.72.13.33

✉ charente-maritime@aides.org

📍 www.aides.org

AIDES est la première association française de lutte contre le VIH/sida et les hépatites virales en France et l'une des plus importantes au niveau européen.



# Association **Le Temps des Cerises**

Accueil de jour pour personnes âgées atteintes de la maladie d'Alzheimer et troubles apparentés



L'accueil de jour «Le temps des Cerises» est un lieu de vie destiné à l'**accompagnement de personnes âgées dépendantes de plus de 60 ans atteintes de la maladie d'Alzheimer**, dont l'autonomie physique nécessite la présence constante d'un tiers. Le dispositif d'accueil de jour veille à la protection des personnes accueillies, à leur sécurité et à la satisfaction des besoins sanitaires et alimentaires. Des animations et activités thérapeutiques sont organisées tout au long de la journée.

**Le Temps des Cerises est ouvert du lundi au vendredi de 10h00 à 17h00 sauf les jours fériés. Le transport est pris en charge par nos soins.**

**Association Le Temps des Cerises - 9 avenue Gambetta - 17300 Rochefort  
Tél. : 05 46 99 92 05 - [www.accueil-jour-rochefort.fr](http://www.accueil-jour-rochefort.fr) - [aj.letempsdescerises@orange.fr](mailto:aj.letempsdescerises@orange.fr)**

## Association des Insuffisants Rénaux du Poitou Charentes

AIRPC  
22, rue des Brises  
17137 L'HOUMEAU  
☎ 06.86.63.11.15  
✉ [dany.rambaud@orange.fr](mailto:dany.rambaud@orange.fr)  
Monsieur Dany Rambaud  
Informer, aider, défendre et représenter les insuffisants rénaux.

## Association des Représentants des Usagers du Centre Hospitalier Rochefort

ARUCH  
Centre Hospitalier  
1, avenue de Bélignon  
17301 ROCHEFORT CEDEX  
☎ 05.46.88.54.24 - ☎ 06.46.58.31.40  
✉ [aruchr17@gmail.com](mailto:aruchr17@gmail.com)  
Permanences de l'ARUCH à l'hôpital: le jeudi de 9h30 à 11h30.  
Faire vivre les droits des patients. Depuis 12 ans, les droits des patients ont une structuration juridique et Institutionnelle en France.

- conseiller, orienter et soutenir les usagers, dans leurs démarches administratives.  
- Veiller à ce qu'une réponse soit apportée aux plaintes et réclamations des usagers.  
- Faire le lien entre les usagers et les professionnels de santé dans les instances de l'hôpital de Rochefort.

## Association Emmanuelle

121, rue Jean Jaurès  
17300 ROCHEFORT  
☎ 05.16.84.80.27  
✉ [acc17@accompagnement17.fr](mailto:acc17@accompagnement17.fr)  
📍 [www.emmanuelle.asso.fr](http://www.emmanuelle.asso.fr)  
Monsieur Alain Levet

Elle gère trois services : une Résidence Accueil, un Groupe d'Entraide Mutuelle (GEM) et un Service d'Accompagnement à la Vie Sociale (SAVS). Ces trois services venant répondre aux besoins individuels et sociaux, au quotidien des personnes atteintes de troubles psychiques et/ou en situation de handicap psychique, sur le département de la Charente-Maritime.

## Association Française des Diabétiques de Charente-Maritime

AFD 17  
Palais des congrès - Salle n°201  
73, rue Touffaire  
17300 ROCHEFORT  
☎ 05.46.87.47.97  
✉ [diab17@wanadoo.fr](mailto:diab17@wanadoo.fr)  
📍 [www.afd.asso.fr](http://www.afd.asso.fr)  
La mission de l'association AFD-DIAB 17 est l'écoute, l'information et l'accompagnement des patients diabétiques. Elle rend visite aux personnes hospitalisées diabétiques qui le souhaitent.

## Association Nationale Prévention Alcoolologie Addictologie

Comité Départemental-Antenne 17 ANPAA  
11-13, Chemin de la Casse aux prêtres  
Bât B  
17300 ROCHEFORT  
☎ 05.46.87.11.77  
✉ [anpaa17@anpaa.asso.fr](mailto:anpaa17@anpaa.asso.fr)  
📍 [www.anpaa.asso.fr](http://www.anpaa.asso.fr)  
Accueil, documentation, information, formation et animation d'actions de prévention auprès de tout public sur les conduites addictives (alcool, drogues, jeux de hasard et jeux d'argent).

## Association pour le Développement de l'Autodialyse en Charente-Maritime

ADA 17  
Centre Hospitalier  
1, avenue de Bélignon  
17300 ROCHEFORT  
☎ 05.17.83.50.55  
L'association assure le traitement par épuration extra-rénale de patients atteints d'insuffisance rénale chronique résidents du département de la Charente-Maritime ou en déplacement/vacances (dialyse à domicile, dialyse péritonéale).

## Association Prestataire de Santé à Domicile AADAIRC

Rue Maurice Mallet - Zone Bélignon  
CS 80014  
17301 ROCHEFORT CEDEX  
☎ 05.46.99.97.97 ☎ 05.46.99.80.79  
✉ [association@aadairc.com](mailto:association@aadairc.com)  
📍 [www.aadairc.com](http://www.aadairc.com)  
Mission de l'AADAIRC : apporter tous moyens et toutes prestations à domicile, aux personnes atteintes de pathologie nécessitant un appareillage, tels que : assistance respiratoire, perfusion, nutrition entérale, insulinothérapie par pompe.

## Centre Information et Coordination Troubles Langage et Apprentissages

CIC Langage  
ZA Bélignon  
1, rue Maurice Mallet  
17300 ROCHEFORT  
☎ 05.46.99.91.20 ☎ 05.46.99.19.57  
✉ [ciclea@adei17.com](mailto:ciclea@adei17.com)  
📍 [www.adei17.com](http://www.adei17.com)  
Diffusion d'informations sur les troubles du langage (dysphasies, dyslexies). Prévention et aide au repérage. Conseils et guidance parentale. Orientation vers les pôles ressources. Facilitation des échanges pluridisciplinaires.

## Centre Médico-Psychologique pour Adolescents

CMP  
Chemin de la Vieille Forme  
Clos Lapérouse  
17300 ROCHEFORT  
☎ 05.46.87.64.25  
Centre de soins pour adolescents de 12 à 18 ans.

## Comité d'Hygiène Bucco-Dentaire de la Charente-Maritime

CHBD 17  
27, avenue Louis Bachelar  
Bureau n°6-1er étage  
17300 ROCHEFORT  
☎ 05.46.41.17.64  
✉ [chbd17@sfr.fr](mailto:chbd17@sfr.fr)  
Promouvoir l'hygiène bucco-dentaire en matière de santé publique.

## France Adot 17

9, impasse des deux chênes  
17450 FOURAS  
☎ 06.78.84.44.85  
✉ [franceadot@wanadoo.fr](mailto:franceadot@wanadoo.fr)  
[france-adot.org](http://france-adot.org)  
Madame Anna Gonzalez-Roy  
Promotion du don d'organes et de moelle osseuse.

## France Alzheimer Charente Maritime

4 bis, rue Pasteur  
17100 SAINTES  
☎ 05.46.92.25.18  
✉ [francealzheimer17@laposte.net](mailto:francealzheimer17@laposte.net)  
📍 [www.francealzheimer-charentemarine.org](http://www.francealzheimer-charentemarine.org)  
Monsieur Claude Cardin  
Soutien aux familles touchées par la maladie d'Alzheimer ou maladies apparentées. Permanences d'accueil, écoute, information, halte relais, temps de répit aidants de personnes malades. Formation des aidants familiaux, groupes de parole.

SERVICES AUX USAGERS

VILLE CITOYENNE

VILLE ACCUEILLANTE

VILLE ENTREPRENANTE

VILLE POUR APPRENDRE

VILLE POUR TOUS

VILLE SOLIDAIRE

VILLE ANIMÉE

INDEX

## Mouvement Vie Libre

Vie Libre  
35, rue Baudin  
17300 ROCHEFORT  
☎ 06.06.73.63.29-☎ 06.18.17.13.42  
Monsieur Bernard Gestin-Monsieur Hervé Beauvais  
Permanences le 2ème et 4ème jeudi de chaque mois à 18h30.  
Groupe d'entraide aux personnes malades de l'alcoolisme.

## Orthophonie et prévention 17

OP17  
129, rue Voltaire  
17300 ROCHEFORT  
☎ 05.46.99.85.65  
✉ contact@op17.fr  
📍 www.op17.fr  
Madame Odile Coucy  
Association d'orthophonistes bénévoles visant à informer le grand public sur les troubles du langage et les méthodes de prévention de ceux-ci.

## Roch'Actions

Hôtel des Remparts  
Rue Camille Pelletan  
17300 ROCHEFORT  
☎ 05.46.84.89.10  
✉ michele.baumann2@orange.fr  
Madame Milhet  
Participer à la recherche de moyens et d'actions permettant d'améliorer les conditions de bien-être dans la cité et la région. Aider toutes associations sensibilisées par la recherche médicale, la malvoyance....

## Union départementale des associations pour le don de sang bénévole 17

UDFADSB 17  
167 bis, boulevard Pouzet  
17300 ROCHEFORT  
☎ 06.71.32.86.58  
✉ ud17@federation-dondesang.asso.fr et dondesang.rochefort17@orange.fr  
rochefort.ffdsb.org  
Monsieur Daniel Wertepna  
Permanence à l'Espace Associatif Partagé : 4ème jeudi de chaque mois de 16 h à 18 h.

## Centre d'Aide Médico-Psychologique de l'Enfance

CMPE  
Place Verdun  
1, rue du Docteur Peltier  
17300 ROCHEFORT  
☎ 05.46.99.09.65

Service du centre hospitalier, il est ouvert aux enfants jusqu'à 12 ans qui présentent un problème de santé psychologique ou moteur. Après consultation médicale, un suivi individualisé peut être proposé.

## Centre de planifications familiales

Centre Hospitalier  
1, avenue de Beligon  
17300 ROCHEFORT  
☎ 05.46.88.54.70  
📍 www.maternerochefort.fr  
Centre de réadaptation et de gérontologie

## CSAPA

Centre Hospitalier de Rochefort  
1, avenue de Beligon  
17300 ROCHEFORT  
☎ 05.46.88.56.30  
☎ 05.46.88.56.31  
✉ csapa@ch-rochefort.fr  
📍 www.docvadis.fr/csapa-du-centre-hospitalier-de-r  
Consultations tous les jours y compris en dehors des heures d'ouverture du secrétariat.  
Le CSAPA de l'Hôpital de ROCHEFORT est un centre de consultations, qui accueille toute personne en difficulté ou en questionnement par rapport à une conduite addictive, mais aussi celles qui sont concernées par une addiction dans leur entourage (parent, conjoint, ami, collègue, professionnel...) et qui souhaitent un soutien. L'accueil, l'accompagnement et les soins proposés au CSAPA sont gratuits et confidentiels. Le dossier peut être anonyme sur demande spécifique.

## Centre Médico-Psycho-Pédagogique CMPP

Bât Le 430-Zone Béliçon  
1, rue Maurice Mallet  
17300 ROCHEFORT  
☎ 05.46.99.22.89  
✉ secretariatcmpprochefort@adei17.com  
📍 www.adei17.com  
Le Centre accompagne des enfants, adolescents et jeunes majeurs âgés de 0 à 20 ans, présentant des difficultés d'adaptation, psychologiques, des troubles du langage oral et/ou écrit, des troubles du développement psychomoteur, des difficultés scolaires. Il assure le diagnostic, le traitement et les rééducations en associant la famille à leur action.

## Centre Médico-Scolaire

8, rue du Docteur Peltier  
17300 ROCHEFORT  
☎ 05.46.99.09.45  
☎ 05.46.99.90.70  
✉ cms.rochefort.ia17@ac-poitiers.fr  
Monsieur Docteur Guenola Baleige  
Centre médico-scolaire, regroupant deux médecins de l'Education nationale, des infirmières scolaires, une secrétaire assurant le suivi des enfants scolarisés en pré-élémentaire, élémentaire et secondaire.

## Centre de Soins d'Accompagnement et de Prévention en Addictologie

25, rue Ratmuntcho  
17300 ROCHEFORT  
☎ 05.46.93.15.20  
☎ 05.46.83.16.52  
✉ synergie-17.rochefort@orange.fr  
Proposer aux personnes addictives, à celles qui risquent de le devenir et à leur entourage, un accueil, des soins qui seraient de nature à les aider à se dégager de leurs problématiques, pour retrouver un équilibre de vie sans les drogues ou avec l'aide d'une thérapeutique anonyme et gratuite.

## Groupe d'Entraide Mutuelle

GEM de Rochefort  
26, rue du Champ de Foire  
17300 ROCHEFORT  
☎ 05.46.89.57.15  
Un groupe d'entraide mutuelle (GEM) est à la fois un moyen de prévention mais aussi un élément de compensation des conséquences du handicap.

## L'Ordre des Médecins

16, rue des Albatros  
17300 ROCHEFORT  
☎ 05.46.84.66.54  
☎ 05.46.84.13.15  
ordremedecin17.fr

## Association PEP 17

14, rue Edme Mariotte  
17180 PERIGNY  
☎ 05.46.41.68.46  
☎ 05.46.41.85.60  
✉ ad@pep17.fr  
📍 www.pep17.com  
De l'enfant en souffrance physique ou psychologique à la personne âgée en perte d'autonomie, l'association propose un accompagnement adapté aux exigences des situations de chaque personne.  
- Accueil tout public : vacances et loisirs à Oléron,

- Accompagnement enfants et adolescents en situation de handicap : troubles du comportement, déficiences sensorielles, dysphasie,  
- Accompagnement adultes en perte d'autonomie : à domicile, en établissement, spécifique à la maladie Alzheimer.

## Permanence d'Accès aux Soins de Santé PASS

Centre Hospitalier  
1, avenue de Beligon  
17300 ROCHEFORT  
☎ 05.46.88.56.36  
☎ 05.46.88.50.01  
ch-rochefort.fr  
Prendre contact de 9h00 à 17h00, du lundi au vendredi.  
Structure médico-sociale pour l'accès aux soins.

## Résidence pour personnes âgées

1, avenue de Beligon  
BP 30009  
17301 ROCHEFORT  
☎ 05.46.88.59.20  
☎ 05.46.88.59.01  
✉ dominique.terny@ch-rochefort.fr  
✉ ghislaine.bonnet@ch-rochefort.fr  
📍 www.ch-rochefort.fr  
EHPAD-Accueil de jour-Unité de vie Alzheimer-Unité de soins de longue durée-Hôpital de jour gériatrique-MGS-Soins de suite et réadaptation.  
Centre de Soins d'Accompagnement et Prévention en Addictologie

SERVICES  
AUX USAGERS

VILLE  
CITOYENNE

VILLE  
ACCUEILLANTE

VILLE  
ENTREPRENANTE

VILLE  
POUR APPRENDRE

VILLE  
POUR TOUS

VILLE  
SOLAIRE

VILLE  
ANIMÉE

INDEX



**MATÉRIEL  
MÉDICAL**

**ORTHOPÉDIE**

**LOCATION ET  
VENTE**

**Particuliers et professionnels**



**Atlantique Medical Innovation Service**

**05 46 89 59 27**

**A.M.I.S. ROCHEFORT**

**-1 rue Toufaire - pôle santé -**

**BIEN ÊTRE**

**HANDICAP**

**INCONTINENCE**

**CONFORT**

### **Union Nationale de Familles et Amis des Personnes Malades Psychiques UNAFAM 17**

208, rue Marius Lacroix  
Pavillon Morel  
17000 LA ROCHELLE  
☎ 05.46.00.41.54  
✉ 17@unafam.org

📍 www.unafam17.org

Permanence sur Rochefort.

Accueil, entraide, information, formation, représentation des familles ayant un proche atteint de troubles psychiques et/ou en situation de handicap psychique. L'UNAFAM assure également la promotion de structures destinées aux personnes en situation de handicap psychique.

### **HANDICAP**

#### **Association Clairvoyants**

Résidence Colmar  
4, rue Franck Delmas Appt 19  
17000 LA ROCHELLE  
☎ 07.68.39.59.30  
✉ clairvoyants17@laposte.net  
clairvoyants17.fr

Représentation du handicap visuel, aide à la scolarisation, mise à disposition de matériels adaptés, loisirs, informations et conseils.

#### **Association Départementale des Parents et Amis de Personnes Handicapées ADAPEI 17**

Rue Charles Maher  
17300 ROCHEFORT  
☎ 05.46.87.36.00  
✉ esatbords@adapei17.fr  
📍 www.adapei17.fr

Gestion d'établissements et de services d'accueil et d'accompagnement d'enfants et d'adultes en situation de handicap mental dans le cadre de valeurs parentales définies et affichées dans le projet associatif global.

#### **Association Départementale pour l'Education et l'Insertion - ADEI**

8, boulevard du Commandant Charcot  
CS 80106  
17443 AYTRE CEDEX  
☎ 05.46.27.66.01  
☎ 05.46.27.66.02  
✉ adei17@adei17.com

📍 www.adei17.com

Etablissements et services médico-sociaux pour enfants et adultes en situation de handicap ou accompagnés répartis sur l'ensemble du département de la Charente-Maritime.

#### **Association Départementale pour l'Education et l'Insertion IMPRO ADEI 17 Section Rochefort**

ZA Beligon - 1 rue Maurice Mallet  
Immeuble 430, 2ème étage  
17300 ROCHEFORT  
☎ 05.46.99.22.89  
☎ 05.46.83.28.82  
✉ icmprochefort@adei17.com

Accueil des enfants et adolescents présentant une déficience intellectuelle.

#### **Association des Paralysés de France**

APF - Délégation Départementale de Charente-Maritime  
Les Minimes  
33, avenue des Amériques  
17000 LA ROCHELLE  
☎ 05.46.30.46.60  
☎ 05.46.30.46.69  
✉ dd.17@apf.asso.fr  
📍 www.apf17.org

Accueillir et soutenir les personnes en situation de handicap moteur avec ou sans troubles associés. Défendre les droits des personnes handicapées. Lutter contre la solitude et l'isolement. Développer la participation sociale des personnes handicapées.

#### **Association Valentin Haüy**

AVH 17  
20, rue Gambetta  
17000 LA ROCHELLE  
☎ 05.46.41.26.03  
✉ comite.larochelle@davh.fr  
📍 www.larochelle.avh.asso.fr  
L'association a pour vocation d'aider les personnes déficientes visuelles à sortir de leur isolement, à trouver les moyens d'une grande autonomie et à s'intégrer socialement. Informer le grand public sur la réalité du handicap visuel, les moyens de sa prévention et la nécessité de toujours faire évoluer le regard que la société porte sur le handicap.

#### **Autisme Charente-Maritime**

Maison des Associations  
37, rue Pujos  
17300 ROCHEFORT  
☎ 06.98.80.53.94  
✉ autisme17@gmail.com  
📍 autisme-charente-maritime.blogspot.fr  
Venir en aide aux familles touchées par l'autisme. Informer le public sur le handicap autistique. Promouvoir les prises en charge éducatives et un diagnostic précoce.

#### **Club Rochefortais de Loisirs des Handicapés CRLH**

Espace Champlain  
Place Champlain  
17300 ROCHEFORT  
☎ 05.46.99.09.52  
Madame Catherine Watine  
Travaux manuels, bricolage (bois et peinture), broderie...  
les mardis et jeudis.

#### **Comité départemental handisport 17 CDH 17**

18, rue Jean Effel  
17000 LA ROCHELLE  
☎ 05.46.30.08.34  
✉ cd17@handisport.org  
📍 cdhandisport17.over-blog.com  
Le Comité handisport a pour rôle de développer les activités physiques et sportives pour personnes en situation de handicap moteur et sensoriel, en loisir et en compétition, sur le département et la Charente Maritime. C'est un moyen d'intégrer ou de réintégrer des personnes isolées au sein de la société.

#### **ESAT Bords / Rochefort**

ADAPEI 17  
Rue Charles Maher  
17300 ROCHEFORT  
☎ 05.46.87.36.00  
✉ esatbords@adapei17.fr  
📍 www.adapei17.fr  
Repassage, couture, blanchisserie, espaces verts, mailing, sous-traitance diverses, menuiserie, fabrication de cagettes ostréicoles.

#### **Fédération Nationale des Accidentés du Travail et des Handicapés FNATH (Association des Accidentés de la Vie)**

Résidence l'Atlante  
19, rue des Voiliers  
BP 30134  
17005 LA ROCHELLE  
☎ 05.46.41.24.85  
☎ 05.46.27.04.97  
✉ fnath-16-17@wanadoo.fr  
Permanence Immeuble Anatole France au 71 bis de 9h à 11h, le 2ème jeudi du mois.  
La FNATH conseille sur les accidents de travail, de la route, sur les maladies, les maladies professionnelles, les dossiers MDPH, les pensions d'invalidité, les retraites. Elle représente devant les tribunaux de la Sécurité Sociale.

#### **France AVC17**

Cente Hospitalier de la Rochelle-Service de Neurologie  
Hôpital Saint Louis  
Rue du Docteur Schweitzer  
17000 LA ROCHELLE  
☎ 05.46.45.52.52  
☎ 05.46.45.52.52  
✉ franceavc17@laposte.net  
📍 www.franceavc.com  
Améliorer la connaissance, le diagnostic et les thérapies relatives aux accidents vasculaires cérébraux.

#### **Maison Saint-Jean de Jérusalem-MAS Ordre de Malte**

Avenue de la Chagrinerie  
BP 30182  
17308 ROCHEFORT CEDEX  
☎ 05.46.87.52.38  
☎ 05.46.87.26.75  
📍 www.mas-saintjeanjerusalem.org  
Accueil d'adultes handicapés en internat et en accueil temporaire.

SERVICES  
AUX USAGERS

VILLE  
CITOYENNE

VILLE  
ACCUEILLANTE

VILLE  
ENTREPRENANTE

VILLE  
POUR APPRENDRE

VILLE  
POUR TOUS

VILLE  
SOLAIRE

VILLE  
ANIMÉE

INDEX



## Maison Saint-Jean de Malte-MAS

### Ordre de Malte

Rue François Lhoste  
BP 30182  
17308 ROCHEFORT CEDEX  
☎ 05.46.87.52.38  
☎ 05.46.87.26.75

📍 www.mas-saintjeandemalte-rochefort.org  
Accueil d'adultes autistes. Les 3 axes du projet sont : qualité des soins, accompagnement individualisé fondé sur l'éducation structurée et la valorisation des rôles sociaux, espace de vie adapté sécurisé et de qualité.

### ADAPEI 17

Avenue Paul Langevin  
17134 PERIGNY CEDEX  
☎ 05.46.27.13.60  
L'ADAPEI 17 se donne pour objet la défense en tout temps et en tous lieux des intérêts moraux et matériels des personnes handicapées mentales et de leurs familles.

### ADAPEI 17 SAAJ

Rue Charles-Maher  
17300 ROCHEFORT  
☎ 05.46.87.19.44  
☎ 05.46.83.16.85  
✉ saajrochefort@adapei17.fr  
📍 www.adapei17.fr  
Service d'accueil de jour pour personnes adultes déficientes intellectuelles.

### ESAT Les Ateliers du Littoral

15, rue Renée Marie Touboulic  
17300 ROCHEFORT  
☎ 05.46.94.70.33  
📍 www.fermedemagne.com  
Centre d'aide par le travail : entretien d'espaces verts et création et ateliers de sous-traitance. Type d'activités : assemblage, conditionnement, montage mécanique et électrique, étiquetage, collage, pliage, etc...

### ESAT Messidor Rochefort

Les Chemins de Compostelle  
3, rue Touboulic  
17300 ROCHEFORT  
☎ 05.46.82.00.16  
📍 www.messidor.asso.fr  
L'association Messidor propose un parcours de transition aux personnes fragilisées par des troubles psychiques. Dans ce cadre elle s'est fixée deux objectifs principaux :  
• un objectif social : proposer un travail et un accompagnement afin que ces personnes retrouvent leurs places dans la société.

• un objectif économique : satisfaire ses clients par des prestations de qualité.

### ITEP de l'Aunis, Unité de Vie de Rochefort

8, rue des Lutins  
17300 ROCHEFORT  
☎ 05.46.87.50.88  
Accueil d'enfants de 10 à 16 ans présentant des manifestations et des troubles du comportement.

### Maison Départementale des Personnes Handicapées MDPH 17

61, rue de Jéricho  
CS 50145  
17005 LA ROCHELLE 1  
☎ 08.00.15.22.15  
☎ 05.46.07.80.10  
✉ mdph@charente-maritime.fr  
L'accueil physique et téléphonique du public est ouvert :  
-les lundis, mercredis et jeudis de 9h à 12h30 et de 13h 30 à 17h,  
-les mardis de 13 h 30 à 17h,  
-les vendredis de 9h à 12h30 et de 13 h 30 à 16 h 30.  
La Maison départementale des personnes handicapées est le guichet unique d'information, d'accompagnement, de conseils et d'accès aux droits et prestations pour les personnes handicapées et leur famille.

### PEP 17

128 bis, rue du 14 juillet  
BP 60012  
17300 ROCHEFORT  
☎ 05.46.99.04.37  
☎ 05.46.99.01.64  
✉ sasais@pep17.fr  
📍 www.lespep.org  
Accompagnement d'enfants et d'adolescents de 0 à 20 ans handicapés et/ou à difficultés : handicap visuel et handicap auditif.

### Placement Recherche de Familles d'Accueil et Suivi Social PREFASS ADAPEI17

19, avenue Thomas Wilson  
17300 ROCHEFORT  
☎ 05.46.83.99.92  
☎ 05.46.99.26.77  
✉ prefass@adapei17.fr  
📍 www.adapei17.fr  
Accueil familial pour adultes en situation de handicap.

## VILLE ANIMÉE

Animation .....	80
Culture .....	81 à 92
Chant.....	82
Cinéma .....	83
Culture du monde .....	83
Danse .....	84-85
Littérature, lecture et écriture.....	85-86
Musées.....	86 à 88
Musique .....	89-90
Théâtre.....	90 à 92
Loisirs.....	92 à 94
Sports.....	94 à 101

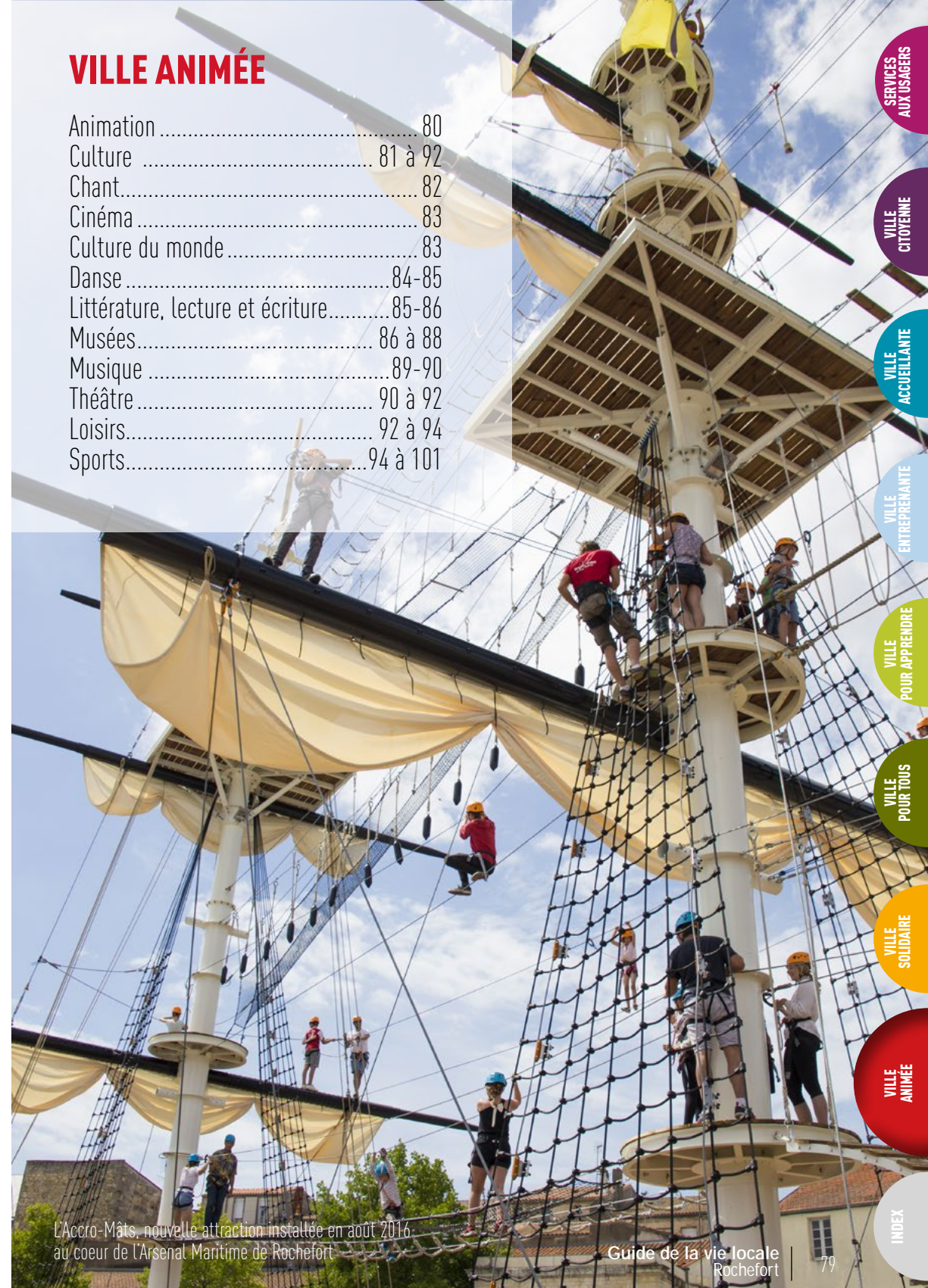

L'Accro-Mâts, nouvelle attraction installée en août 2016 au coeur de l'Arsenal Maritime de Rochefort

SERVICES  
AUX USAGERS

VILLE  
CITOYENNE

VILLE  
ACCUEILLANTE

VILLE  
ENTREPRENANTE

VILLE  
POUR APPRENDRE

VILLE  
POUR TOUS

VILLE  
SOLAIRE

VILLE  
ANIMÉE

INDEX



## ANIMATION

### Service municipal d'animation

Mairie de Rochefort  
119, rue Pierre Loti  
17300 ROCHEFORT  
☎ 05.46.82.65.64  
Organisation d'événements.

### Action Cœur de Ville

GICAC  
La Corderie Royale  
BP 20129  
17306 ROCHEFORT CEDEX  
☎ 06.70.01.09.88  
✉ gicac@rochefort.cci.fr  
📍 actioncoeurdeville.com  
Madame Pascale Stransky  
Association de commerçants du centre ville. L'objet est d'animer et de promouvoir le centre-ville.

### A Dos D'âne

Espace Associatif Partagé  
97, rue de la République  
17300 ROCHEFORT  
☎ 06.85.24.22.72  
✉ adosdane@gmail.com  
📍 www.mariage-balade-charente.fr  
Monsieur Francis Vinson  
Activité Ressource Nature enfant et adulte. Balade en calèche ou à dos d'âne pour tout public, à l'année. Louer un âne pour un pique-nique. Animations diverses : anniversaire, mariage original, baptême, fête de quartier, marché de Noël, comité d'entreprise, prestations pour instituts, centres de loisirs (déplacement possible).



## Comité des Foires-Salons et Animations de Rochefort et du Pays rochefortais

CFSA  
Maison des Associations  
37, rue du Docteur Pujos-  
BP 30062  
17302 ROCHEFORT CEDEX  
☎ 06.63.48.79.05  
✉ cfsa.rochefort@orange.fr  
📍 cfsa.rochefort.net  
Monsieur Claude Derouin  
Aide aux associations et organisation de plusieurs manifestations et participation aux événements de la ville.



### Espace Associatif Partagé

97, rue de la République  
17300 ROCHEFORT  
☎ 06.13.69.15.71 (président) - 06.82.93.95.11 (secrétaire)  
✉ espacepartagerochefort@gmail.com  
📍 www.eapr17.fr  
Monsieur Jean-Louis Ferragu  
L'espace associatif partagé permet aux associations ayant une activité sur Rochefort, d'avoir un lieu qui leur est dédié pour partager, échanger, travailler ou communiquer sur leur association. Situé juste à côté du Théâtre dans la rue de la République, ouvert à tous, c'est un lieu d'information de la vie associative rochefortaise.

### Gambetta Point Comm

78, avenue Gambetta  
17300 ROCHEFORT  
☎ 05.16.84.17.79  
Madame Charlotte Bonnet (magasin Klop'in)  
Fédérer des commerçants en créant un esprit de convivialité et de solidarité et animer l'avenue Gambetta.

## CULTURE

### Hôtel Hèbre de Saint-Clément

Musée d'Art et d'Histoire et Service du Patrimoine  
63, rue Charles de Gaulle  
17300 ROCHEFORT  
☎ 05.46.82.91.60  
☎ 05.46.82.91.76  
📍 www.ville-rochefort.fr  
Monsieur Claude Stéfani, Conservateur  
L'Hôtel Hèbre de Saint-Clément accueille les collections du musée d'Art et d'Histoire et le Centre d'Interprétation de l'Architecture et du Patrimoine. Les collections du musée sont présentées au public dans un parcours mêlant histoire de la ville, collection beaux-arts et objets ethnographiques. Un espace d'exposition permanent dédié à Pierre Loti ainsi qu'une visite virtuelle en 3D de sa célèbre maison natale sont également proposés aux visiteurs.  
Accessible aux personnes en situation de handicap (labellisé Tourisme Handicap pour les handicaps moteur, auditif, mental et psychique). L'accès au rez-de-chaussée est gratuit puis l'accès aux étages, espaces d'expositions permanents et temporaires, est payant.



### Association Pierre Loti

BP 90077  
17302 ROCHEFORT CEDEX  
☎ 05.46.82.91.90  
📍 www.associationpierreloti.fr  
Monsieur Claude Billot

### Ateliers de Pratiques Artistiques

AP'ART  
Espace Colbert  
18, rue de la République  
17300 ROCHEFORT  
☎ 07.68.50.21.10  
✉ apart.rt@wanadoo.fr  
📍 www.apartrochefort.free.fr

Monsieur Pierre Petit-Gras  
Activités artistiques et culturelles : art dramatique, arts plastiques, bande-dessinée mangas, cirque, croquis, couleurs, expression, modèle vivant nu, peinture, sculpture. Activités ouvertes aux enfants à partir de 6 ans et aux adultes.

### Centre d'Etudes Rochefortaises Maritime CERMA

Musée national de la Marine  
1, place de la Galissonnière  
17300 ROCHEFORT  
☎ 05.46.99.26.01  
✉ cerma.contact@laposte.net  
Le Centre organise chaque année fin septembre depuis plus de vingt ans des conférences d'histoire maritime données par des universitaires qui sont régulièrement publiées et constituent une précieuse collection pour l'histoire de Rochefort et sa région.

### Comité Rochefortais de Documentation Historique de la Marine CRDHM

Enclos de Martrou  
4, rue du Port  
17300 ROCHEFORT  
☎ 05.46.87.74.90-☎ 05.46.99.43.31  
✉ marc.fardet@gmail.com  
📍 www.crdhm.fr  
Monsieur Marc Fardet

### Etincelle

Espace Associatif Partagé  
97, rue de la République  
17300 ROCHEFORT  
☎ 05.46.87.02.61  
Madame Danièle Schwanhard  
Association ayant pour vocation le rayonnement des Arts en Pays rochefortais (peinture, sculpture, poésie et lecture).

### Imag In Art

19, rue Lesson  
17300 ROCHEFORT  
☎ 06.15.97.20.31  
✉ imaginart2013.17@gmail.com  
Cette association est composée d'artistes de tous arts (musique, illustration, peinture, photo, BD...) qui diffusent un magazine (trimestriel).

SERVICES  
AUX USAGERS

VILLE  
CITOYENNE

VILLE  
ACCUEILLANTE

VILLE  
ENTREPRENANTE

VILLE  
POUR APPRENDRE

VILLE  
POUR TOUS

VILLE  
SOLAIRE

VILLE  
ANIMÉE

INDEX

## Le Bégonia d'Or - Atelier de broderie d'art

Village Multimédia Zola  
10, rue du Docteur Peltier  
17300 ROCHEFORT  
☎ 05.46.87.59.36  
✉ x.latelierdubegoniador@sfr.fr  
🌐 www.broderieor.com

Madame Marie-Hélène Cesar - Madame Sylvie Deschamps  
Le Bégonia d'Or assure la pérennité d'un savoir-faire patrimonial, attaché à la Ville de Rochefort sous un statut d'association. Visite guidée : ouvert à tous.

## Peintres en Pays Rochefortais

PEP'ART  
116, rue Pierre Loti  
17300 ROCHEFORT  
☎ 05.46.87.58.25  
✉ fred.buronfosse@orange.fr  
Monsieur Fred Buronfosse  
Promouvoir une peinture de qualité.

## Rochefort en Histoire

Palais des Congrès  
73, rue Toufaire  
17300 ROCHEFORT  
✉ rochefortenhistoire@gmail.com  
Madame Pauline Bord  
Reconstitution historique, ateliers de couture et réalisation de costumes, organisation d'événements.

## Chant

### Alidade

Conservatoire de Musique de Rochefort  
Clos Saint Maurice - Rue Vaudreuil  
17300 ROCHEFORT  
☎ 05.46.99.92.29  
✉ assalidade@gmail.com  
🌐 www.lesalidades.monsite-orange.fr  
Monsieur Yves Durans  
Chants de la mer et des océans.

### Chorale Saint Vincent

1, rue Lesson  
17300 ROCHEFORT  
☎ 05.46.99.43.31 - ☎ 06.15.17.98.72  
✉ mcfardet@yahoo.fr  
Madame Marie-Claude Fardet  
Activités liturgiques (messes, mariages, obsèques, grandes fêtes liturgiques) et concerts classiques.

## La Ritournelle

20, rue Jacques Constantin  
17300 ROCHEFORT  
☎ 06.63.43.47.81  
✉ francoise2543@neuf.fr  
Madame Françoise Thomas

Activité chorale au Conservatoire de Musique le lundi de 14h30 à 16h30, chansons contemporaines, traditionnelles et de variétés.

## La Voix Vivante

93, rue Thiers  
17300 ROCHEFORT  
☎ 05.46.84.93.60  
✉ mariejocardinale@orange.fr  
Monsieur Bruno Richard - Madame Marie-Jo Cardinale  
Un ensemble vocal autour d'un programme classique donné lors du concert Mai Chantant et des ateliers cabaret qui proposent des soirées en mars.  
L'association travaille en partenariat avec le Conservatoire de Musique et de Danse de Rochefort.

## Ecume des Mers

Musée National de la Marine  
1, place de la Gallissonnière  
17300 ROCHEFORT  
☎ 05.46.87.16.90  
✉ ecumedesmers17@gmail.com  
Monsieur Gérard Bouyer  
Diffuser l'image maritime et historique du Pays Rochefortais, notamment à travers le chant, en partenariat avec le Musée de la Marine de Rochefort ; animer des ateliers de chants de mer, de marins, de bateaux, conformes à l'objet de l'association ; créer du lien inter-générationnel par la pratique du chant.

## Ensemble Vocal Mosaïque

Conservatoire de Musique et de Danse  
Rue Vaudreuil  
17300 ROCHEFORT  
Monsieur Michel Lecossois  
Séances de travail (5 samedis par trimestre, de 14h à 18h)  
Ensemble vocal orienté vers la musique des grands compositeurs et fonctionnant par séances de travail espacées mais relativement longues afin de réunir des choristes géographiquement dispersés et pouvant appartenir à d'autres chorales.

## Cinéma

### Ciné-Apollo 8

39, rue Docteur Peltier  
17300 ROCHEFORT  
🌐 www.apollocine8.fr  
Multiplexe, 8 salles, écran et sonorisation à la pointe de la technologie.

### Cinéma des Ailleurs

60, rue Thiers  
17300 ROCHEFORT  
☎ 05.46.87.37.59 - ☎ 06.61.50.40.13  
✉ rochefortpacifique@gmail.com  
cinemadesailleurs17.weebly.com  
Monsieur Michel Degorce-Dumas  
Unique en France, fenêtre ouverte sur le monde océanien, le festival Rochefort Pacifique répond à l'actualité et au foisonnement culturel de l'aire Pacifique. Abordant l'histoire, les mutations et la réalité du quotidien des peuples et des nations à travers l'œil objectif de la caméra pour le cinéma et d'un salon du livre.

### Pastrèsclair production

2, rue Jean Renaudin  
17300 ROCHEFORT  
☎ 06.77.13.46.58  
✉ pastresclairproduction@gmail.com  
Cette association a pour objet la réalisation, la production et la diffusion de créations audiovisuelles sur le territoire du Pays Rochefortais et de Charente-Maritime.

### Rochefort sur Toile - RST

15, rue Voltaire  
17300 ROCHEFORT  
☎ 06.31.23.66.48 - ☎ 06.07.25.81.09  
✉ rochefort.sur.toile@gmail.com  
rochefort-sur-toile.net  
Madame Marie-Christine Babin (présidente)-  
Madame Anne Segouat (contact)  
L'association a pour but de promouvoir et développer toutes activités artistiques et culturelles liées au cinéma à Rochefort. Elle œuvre à la promotion du cinéma Art et Essai en partenariat avec le Cinéma Apollo. Elle organise des séances suivies de débats avec des associations locales.

## Culture du monde

### Association Les Algériens de Charente-Maritime

Espace Associatif Partagé  
97, rue de la République  
ROCHEFORT  
☎ 09.65.21.17.70  
✉ asso.algeriens17@yahoo.fr  
🌐 www.association-algeriens-17.e-monsite.com  
Monsieur Seyda Belhadj  
Association socioculturelle à vocation solidaire, culturelle, sportive, entraide, tourisme. Promouvoir les échanges entre la France et l'Algérie. Faire connaître les traditions culinaires algériennes, la littérature et les arts algériens...

### Comité de jumelage de Rochefort

13, rue Casse aux Prêtres  
17300 ROCHEFORT  
☎ 05.46.82.47.04  
✉ comite.jumelage907@orange.fr  
🌐 www.rochefort.comite-jumelage.fr  
Monsieur Bernard Passedroit  
Le comité aide les associations rochefortaises adhérentes (sportives, scolaires, culturelles, centres sociaux), à établir des contacts avec leurs homologues dans les villes jumelles. Fait également connaître les villes jumelles et favorise les échanges scolaires, les voyages, facilite les stages en entreprise pour les étudiants, initie les adhérents à l'allemand ou l'espagnol pour mieux communiquer.

### Here Ora Rochefort

Espace Associatif Partagé  
97, rue de la République  
17300 ROCHEFORT  
☎ 06.95.56.41.65  
✉ hereora17@gmail.com  
Madame Mareva Lo Shun  
Faire découvrir la culture polynésienne en proposant des cours de danse tahitienne, des ateliers culinaires ou encore des ateliers confection de couronnes de fleurs et costumes pour les spectacles de danse.

### Les Rochefort d'ici et d'Ailleurs

15, rue Hector Bertioz  
17430 TONNAY-CHARENTE  
☎ 06.47.36.78.95  
Madame Sandrine Didat  
Promouvoir les échanges entre les communes répondant au nom de Rochefort en France ou à l'étranger.

SERVICES  
AUX USAGERS

VILLE  
CITOYENNE

VILLE  
ACCUEILLANTE

VILLE  
ENTREPRENANTE

VILLE  
POUR APPRENDRE

VILLE  
POUR TOUS

VILLE  
SOLIDAIRE

VILLE  
ANIMÉE

INDEX



## Danse

### Conservatoire de Musique et de Danse

Clos Saint Maurice

2, rue Jean Jaurès  
17300 ROCHEFORT

☎ 05.46.82.67.60

✉ conservatoire.musique@ville-rochefort.fr

Monsieur Michel Delage

Jardin musical (atelier parent/bébé : moins de 3 ans - jardin musical : 3 à 6 ans). Formations musicale et instrumentale. Danse (éveil/initiation à partir de 4 ans, classique, contemporaine). Ensemble de cordes, vents, jazz, chorale enfants...Rock School.



### Association des Sociétés et Ecoles de Musique de la Charente-Maritime ASSEM 17

Palais des Congrès

73, rue Touffaire  
17300 ROCHEFORT

☎ 05.46.99.77.06

✉ assem17@orange.fr

📍 www.assem17.opentalent.fr

Monsieur Michel Duchemin

L'association a pour but de favoriser la formation, la diffusion musicale et chorégraphique en organisant sur le territoire départemental des stages, rencontres, master-class, festivals... Son rôle est aussi d'apporter aide et conseil aux membres et de veiller à la cohésion entre les écoles de musique et soutenir leur accès au plus grand nombre.

### Association Langage

12, impasse du 11 novembre

17300 ROCHEFORT

☎ 06.74.63.42.22

✉ maryline.langage@wanadoo.fr

📍 www.arcensoi.fr

Madame Maryline Vinet Rivalland

Site de la Fosse aux Mâts : mardi de 19h30 à 21 h 30.

Expression corporelle qui a pour objectif de se reconnecter à son corps par le mouvement (biodanza). Pas besoin de savoir danser. Découverte du corps, plaisir de se connecter à soi, à l'autre, au monde. Stimuler la joie de vivre. Créer du lien. Développer nos perceptions corporelles en musique.

### Compagnie Pyramid

18, rue Jean Mermoz

17300 ROCHEFORT

☎ 05.46.87.75.15 - ☎ 06.60.14.64.87

✉ ciepyramid@wanadoo.fr

📍 www.cie-pyramid.fr

Création de pièces chorégraphiques, tournées nationales et internationales. Formation pédagogique et artistique en danse Hip Hop. Ateliers de stage. Organisation d'événements liés à cette danse.

### Danse Marie-Anne Le Behec

25, avenue Marcel Dassault

Bassin de Bougainville

17300 ROCHEFORT

☎ 05.46.87.32.58 - ☎ 06.17.46.53.45

✉ ma.lebehec@gmail.com

📍 ecole-danse-rochefort.com

Madame Marie-Anne Le Behec

Cours d'éveil à la danse classique à partir de 5 ans. Cours de modern jazz à partir de 9 ans.

### Danse Moring Ek Lo Ker

4, rue Berlioz

17300 ROCHEFORT

☎ 06.15.78.74.42

✉ gaellehoarau@orange.fr

Mardi 20 h 15 - 22 h 30.

Samedi de 13h à 17h (rue du 4 septembre).

L'association a pour but de développer et d'animer la pratique du Moringue réunionnais, de former et d'insérer les jeunes par le biais d'autres activités sportives. Organise des rencontres et toutes actions visant à l'épanouissement, le bien-être et la santé des jeunes.

### Espace Chorégraphique Rochefortais

ECR

16, rue Pasteur

17300 ROCHEFORT

☎ 06.65.43.14.80

✉ danse-ecr@orange.fr

📍 www.danse-ecr.fr

Monsieur Clément Thouzeau

L'association dispense des cours de danse de tous âges et de tous niveaux à la danse contemporaine, pop-contemporaine, indienne, théâtre par le corps, danse intuitive, danse parent-enfant... Des disciplines, tels que le Pilates, la relaxation dynamique ou encore la danse revitalise pour les seniors sont proposées par l'association.

### Poco à Poco

Rumba Catalane et Flamenco

Espace Associatif Partagé

97, rue de la République

17300 ROCHEFORT

☎ 06.03.95.91.12

✉ pocoapoco@gmx.fr

📍 www.facebook.com/poco-a-poco

Madame Aurélie Ferro

Chants, danses flamencas, guitares, cajou, castagnettes. La troupe est composée de passionnés de musique flamenco et de rumba gitane. L'association a pour but de faire découvrir et de promouvoir la musique flamenco.

### Passion Country 17

8 allée des Sylves

17300 ROCHEFORT

☎ 05.46.87.66.56 - ☎ 06.81.05.30.56

✉ passion-country.17@live.fr

📍 www.passioncountry17.com

Madame Françoise Orsini

Association d'apprentissage de la Country Linedance (tous les niveaux). L'association anime plusieurs bals, le festival rock-country en juillet, etc...

### Swing Danse

25, rue de la Paix

17300 ROCHEFORT

☎ 05.46.44.87.77 - ☎ 06.73.18.12.68

✉ legeron.denis@orange.fr

📍 swingdanse.jmdo.com

Monsieur Denis Legeron

Enseignement et entraînement de la danse en couple sportive (chacha, samba, rock, tango, valse, salsa...) sur des musiques actuelles. Les cours sont dispensés par des professeurs internationaux issus de la FFD.

## Littérature, lecture et écriture

### Médiathèque Municipale

Corderie Royale - Passage des Amériques

17300 ROCHEFORT

☎ 05.46.82.66.00

✉ mediatheque@ville-rochefort.fr

📍 www.mediatheque.ville-rochefort.fr

Consultation et prêt d'ouvrages, consultation des fonds patrimoniaux, animations, expositions. Fermeture le dimanche et le lundi



### A Mots Ouverts - Ateliers d'écriture

Le plaisir de l'écriture littéraire et créative

17 bis, avenue Wilson

17300 ROCHEFORT

☎ 05.46.83.08.63

✉ sylvainreyre@amotsouverts.fr

📍 www.amotsouverts.fr

Madame Sylvaine Reyre

Ateliers et stages littéraires, stages d'écriture et développement personnel, animations littéraires (lectures publiques, cafés poétiques, printemps des poètes...). Aide à l'édition : accompagnement littéraire personnalisé, correction de manuscrit.

### Association Les Libériades

3, rue Voltaire

17300 ROCHEFORT

☎ 05.46.99.82.15

✉ rossimarie@live.fr

Madame Marie Rossi

Organiser des cafés littéraires, animer des rencontres autour des livres, échanger des moments de lectures selon les thèmes, les auteurs, l'actualité. Ouvert à tous.

SERVICES  
AUX USAGERS

VILLE  
CITOYENNE

VILLE  
ACCUEILLANTE

VILLE  
ENTREPRENANTE

VILLE  
POUR APPRENDRE

VILLE  
POUR TOUS

VILLE  
SOLAIRE

VILLE  
ANIMÉE

INDEX

## Les Forts en Bulles

52, rue de la République  
17300 ROCHEFORT

☎ 05.46.99.57.40

✉ lesFORTSenbulles@yahoo.fr

📍 www.rochefort-bd.fr

Monsieur Olivier Dunyach

Association Rochefortaise dont le but est le rapprochement entre les acteurs de la bande dessinée (auteurs, illustrateurs) et le grand public du département. Organisation d'événements autour de la bande-dessinée.

## Bibliothèque Pour Tous

CBPT

41, rue Gambetta  
17300 ROCHEFORT

☎ 05.46.99.38.54

✉ bptrochefort@orange.fr

Madame Marie Rossi

Participe au développement de la lecture : prêts de livres (ouvert à tous) faire lire, découvrir mais aussi rêver.

## Musées et sites de visites

### Direction Municipale des Affaires Culturelles

Tour des Signaux  
22 bis, rue Toufaire

17300 ROCHEFORT

☎ 05.46.82.91.95

📍 www.ville-rochefort.fr

Monsieur Jean-Luc Parouty

## Association Hermione-La Fayette

Place Amiral Dupont

BP 70177

17308 ROCHEFORT CEDEX

☎ 05.46.82.07.07

☎ 05.46.82.07.17

✉ info@hermione.com

📍 www.hermione.com

A Rochefort, dans l'ancien Arsenal maritime, une équipe de passionnés a reconstruit la frégate Hermione, grand navire en bois, qui en 1780 permit à La Fayette de traverser l'Atlantique pour rejoindre l'Amérique.

## Musée Archéologique de la Vieille Paroisse

Vieille Paroisse

9, avenue Rochambeau

17300 ROCHEFORT

☎ 05.46.87.50.91

✉ soc-geo.rochefort@orange.fr

📍 socgeo-rochefort.fr

Monsieur Philippe Duprat

Ouvert tous les mercredis de 14h30 à 18 h (sauf les jours fériés). Visite libre et entrée gratuite.

Installé dans l'ancienne église Notre Dame (XIIe siècle). Il présente de manière permanente des objets rassemblés par la Société de géographie depuis le paléolithique jusqu'au XVIIIème siècle. Il organise des expositions temporaires.

## Association Nationale des Amis du Musée de l'Aéronautique Navale ANAMAN

Rond Point Albert Bignon  
BP 90179

17308 ROCHEFORT Cédex

☎ 06.77.71.10.16

✉ contact@anaman.fr

📍 www.anaman.fr

L'association a pour but d'entretenir, de restaurer et de développer les collections d'aéronefs, de moteurs et d'équipements, mises à sa disposition par la Marine nationale et le musée de l'Air et de l'Espace. Elle apporte également son aide et son soutien aux propriétaires des objets muséographiques existants, ainsi qu'aux collectivités locales bénéficiaires.

## Centre International de la Mer CIM Corderie Royale

La Corderie Royale

Rue Jean-Baptiste Audebert - BP 50108

17303 ROCHEFORT CEDEX

☎ 05.46.87.01.90

✉ contact@corderie-royale.com

📍 www.corderie-royale.com

Mars : de 10h à 12h30 et de 14h à 18h

Avril à septembre : de 10h à 19h

Octobre à décembre : de 10h à 12h30 et de 14h à 18h

Le Centre International de la Mer illustre pleinement la vocation de centre culturel de rencontre: il met en valeur et évoque le passé prestigieux du monument, assure une large diffusion de l'idée maritime et assure une activité de production culturelle :

- conception et réalisation d'expositions qui balayent de nombreux aspects du domaine maritime,
- organisation de colloques, d'animations,
- édition ou co-édition d'ouvrages sur l'aventure humaine de la mer,
- accueil du jeune public et des scolaires
- gestion d'une librairie spécialisée, d'un magasin des cordages et restaurant Les Longitudes.

## Pont Transbordeur

### Maison du Transbordeur

Communauté d'Agglomération Rochefort Océan

3, avenue Maurice Chupin

C.S. 50 224

17304 ROCHEFORT CEDEX

☎ 05.46.83.30.86

✉ contact@pont-transbordeur.fr

📍 www.pont-transbordeur.fr

Confronté au problème du trafic maritime sur les fleuves, Ferdinand Arnodin va inventer une solution originale : le pont transbordeur. Construit en 1900, celui de Martrou, chef d'oeuvre d'architecture métallique, est le dernier vestige de ce type d'ouvrage en France.

Côté Echillais, visitez La Maison du Transbordeur, lieu d'interprétation sur les ponts et autres fonctionnements.

Après 20 ans de traversées sur la nacelle, le Pont Transbordeur connaît une grande phase de travaux de rénovation. Propriété de l'État, l'ouvrage sera fermé pour une durée de 30 mois à compter de 2016.

La Maison du Transbordeur, centre d'interprétation dédié à l'histoire du Pont, reste ouverte pendant toute la durée des travaux.

Des visites guidées sont organisées en saison (avril à octobre) afin de suivre ce chantier exceptionne : visites théâtralisées, rallye enfant, parcours «sentier des quetteurs», liaison fluviale avec le bateau passeur «Ferdinand Arnodin».

## Conservatoire du Bégonia

Service Municipal

1, rue Charles Plumier

17300 ROCHEFORT

☎ 05.46.82.40.30

☎ 05.46.82.40.33

✉ conservatoire.begonia@ville-rochefort.fr

📍 www.begonia.rochefort.fr

Monsieur Patrick Rose

Le bégonia, plante intimement liée à l'histoire de Rochefort, forme l'un des règnes botaniques les plus riches du règne végétal : plus de 1 500 espèces originaires de trois continents, et plus de 12000 hybrides



obtenus par l'homme depuis 1845. Le Conservatoire du bégonia de Rochefort possède la plus importante collection mondiale. Ouvert à la visite.

## Ancienne Ecole de Médecine Navale

25, rue Amiral Meyer 17300 ROCHEFORT

☎ 05.46.99.59.57

✉ aemnm@musee-marine.fr

📍 www.musee-marine.fr

Lieu unique en France, l'école de médecine navale de Rochefort a été fondée en 1722. C'est la première au monde. Pendant plus de 240 ans, elle forme les chirurgiens embarqués à bord des navires de guerre. L'école se présente aujourd'hui telle qu'elle était à la fin du XIXe siècle. Lieu fort et émouvant, dans lequel vous découvrirez de surprenantes collections d'anatomie, de botanique, de zoologie et d'ethnographie, ainsi qu'une très rare bibliothèque scientifique et maritime.

## Maison de Pierre Loti (Fermée actuellement)

141, rue Pierre Loti

17300 ROCHEFORT

☎ 05.46.82.91.60

📍 www.ville-rochefort.fr

Demeure originale et dépaysante du XIXème siècle. Officier de marine, écrivain, Pierre Loti de son vrai nom Julien Viaud (1850-1923) ramène de ses nombreux voyages à travers le monde des objets, des tentures, des décors et des souvenirs dont il redécore sa maison natale. Victime des ans et des transformations massives réalisées par l'écrivain, elle présentait des signes inquiétants de détérioration, tant au niveau des collections que du bâti. C'est pourquoi, la Maison de Pierre Loti a fermé ses portes en 2012, pour études et restaurations sur une période indéterminée.



Le Musée Hèbre propose une découverte de La Maison en 3D, un espace d'exposition permanent dédié à Pierre Loti, ainsi que des expositions temporaires régulières autour de son univers.  
Contact : 05.46.82.91.60



## Musée des commerces d'autrefois

12, rue Lesson  
17300 ROCHEFORT

☎ 05.46.83.91.50

✉ museedescommerces@wanadoo.fr

🌐 www.museedescommerces.com

Reconstitutions de commerces du début du XXe siècle dans un entrepôt industriel de 1900. Le musée présente la plus grande collection française d'objets publicitaires anciens. Expositions temporaires.



## Musée National de la marine

1, place de La Gallissonnière  
17300 ROCHEFORT

☎ 05.46.99.86.57

✉ rochefort@musee-marine.fr

🌐 www.musee-marine.fr

Les clés de l'arsenal maritime. Entre ville et arsenal, espace de découvertes, de rêves et de compréhension, installé dans l'ancienne résidence des chefs d'escadre, visites libres, guidées, thématiques, animations.

## Association pour la Restauration du Centre et des Faubourgs

### ARCEF

Palais des Congrès  
73, rue Toufaire  
17300 ROCHEFORT

✉ jacquesnompain@orange.fr

Monsieur Jacques Nompain

Réunion le 4ème jeudi du mois à 10h (Palais des Congrès). Association pour la sauvegarde et la mise en valeur du patrimoine rochefortais. L'adhésion permet de participer aux réunions mensuelles, à la sortie de juin et à divers travaux bénévoles pour le patrimoine.

## Comité Rochefortais de Documentation Historique de la Marine

### CRDHM

Enclos de Martrou  
4, rue du Port  
17300 ROCHEFORT

☎ 05.46.87.74.90-☎ 05.46.99.43.31

☎ 05.46.87.74.95

✉ marc.fardet@gmail.com

🌐 www.crdhm.fr

Monsieur Marc Fardet

Etude de toutes questions relatives au passé maritime de la France et plus particulièrement, des régions du littoral atlantique de la Vendée à la Frontière espagnole. Organisation de conférences d'histoires maritimes dont certaines font l'objet d'une publication. Centre d'Etudes Rochefortaises Maritime

## Musique

### Conservatoire à Rayonnement Communal de Musique et de Danse

#### CRC

Clos Saint Maurice  
2, rue Jean Jaurès  
17300 ROCHEFORT

☎ 05.46.82.67.60

✉ conservatoire.musique@ville-rochefort.fr

Monsieur Michel Delage

Jardin musical (atelier parent/bébé : moins de 3 ans - jardin musical : 3 à 6 ans). Formations musicale et instrumentale. Danse (éveil/initiation à partir de 4 ans, classique, contemporaine). Ensemble de cordes, vents, jazz, chorale enfants...Rock School

### La Poudrière

Musiques actuelles  
Bassin de Plaisance  
Rue de la vieille Forme



17300 ROCHEFORT

☎ 05.46.82.67.77

☎ 05.46.82.67.61

✉ lapoudriere@ville-rochefort.fr

🌐 www.lapoudriere-rochefort.net

Monsieur Christophe Pineau

Salle des musiques actuelles depuis 1985.

Programmation de juin à septembre.

Projets artistiques, résidences, programmation de spectacles au Théâtre de la Coupe d'Or.

## Association Musique au Pays de Pierre Loti

### AMPPL

BP 40010

17310 SAINT PIERRE D'OLERON

☎ 05.46.47.68.92

✉ contact@festival-mmpl.com

🌐 www.festival-mmpl.com

Organiser et développer des manifestations artistiques et musicales et participer à la vie culturelle de la Charente-Maritime et de sa région. Organisation du festival de musique classique itinérant : Musiques au Pays de Pierre Loti, en mai, une rencontre originale autour des différentes facettes de la personnalité de Pierre Loti, un dialogue entre les arts (musique et littérature, des concerts ouverts à plusieurs genres musicaux, des conférences et des actions pédagogiques).

### Batucando

24, avenue Thomas Wilson  
17300 ROCHEFORT

☎ 06.15.14.21.23

✉ batucando17@gmail.com

Madame Barbara Chevallier

Les lundis à partir de 20 h.

Ensemble de percussions brésiliennes. L'activité se déroule au Conservatoire de musique de Rochefort.

### Ensemble Rocca Fortis

Conservatoire de Musique et Danse

Clos Saint Maurice

Rue Jean Jaurès

17300 ROCHEFORT

☎ 06.87.32.35.61

✉ pmcottin@orange.fr

🌐 www.roccafortis.canalblog.com

Madame Maryse Cottin

Formation à géométrie variable participant à l'activité artistique et musicale de la vie culturelle en Charente-Maritime et de sa région.

## Harmonie Départementale de Charente-Maritime

HD17

Conservatoire de Musique et Danse

Clos Saint-Maurice-Rue Jean-Jaurès

17300 ROCHEFORT

☎ 05.56.09.40.62

✉ borne.lionel@neuf.fr

Monsieur Lionel Borne

Orchestre d'harmonie constitué de musiciens bénévoles partageant leur amour de la musique, dans un programme riche et varié alliant musique classique, musiques de films et de variété, ou aux résonances plus jazzy.



## Les Acoustiques de Rochefort

9, impasse de la Fragnée  
17430 TONNAY-CHARENTE

☎ 06.75.02.20.96

✉ contact-en-accords@gmail.com

🌐 www.en-accords.fr

L'Association organise le Festival en accords : les artistes viennent seuls, sans leur groupe habituel, pour se rencontrer, se découvrir et pour explorer ensemble de nouveaux horizons. Ils ont 72 heures pour réinventer leurs chansons et pour créer de nouveaux répertoires. Ils ont 72 heures pour rendre au public des accords cohérents entre tous les genres, pour unir et réunir toutes les cultures.

## A Corps et à Voix

Conservatoire de Musique et Danse - Clos Saint-Maurice  
Rue Jean-Jaurès  
17300 ROCHEFORT

☎ 06.82.46.27.12 - ☎ 06.62.82.96.94

✉ ateliersacorpsetavoix@gmail.com

Madame Isabelle Chauvet - Madame Régine Lahache  
Ateliers de jazz vocal (interprétation polyphonique, analyse harmonique, improvisation, travail sur le style,...).

## Orchestre Vents Marine

Conservatoire de Musique  
Clos St Maurice  
17300 ROCHEFORT

☎ 06.60.38.21.46

✉ orchestreventsmarine@gmail.com

Monsieur Stéphane Betin

Répétitions au Conservatoire, le mardi de 20h à 22h.

Ensemble de cuivres et de percussions créé pour diffuser l'image maritime et historique du pays rochefortais, favoriser la pratique musicale collective, accroître le rôle social de la musique, organiser et participer à tout type de manifestations culturelles et festives.

## Orgue et Patrimoine

108, rue du 4 septembre  
17300 ROCHEFORT

☎ 05.46.99.29.49

✉ orgue17@yahoo.fr

Monsieur Bernard Debande

Adhérente de la Fédération Orgue en France. Restauration d'orgue.

## Rock School

Conservatoire de Musique  
Rue Jean Jaurès  
Clos Saint Maurice  
17300 ROCHEFORT

☎ 05.46.82.67.60 (inscriptions)

☎ 05.46.82.67.77 (renseignements)

Ateliers collectifs de basse, batterie et guitare électrique.



## Théâtre

### Théâtre de la Coupe d'Or

101, rue de la République  
17300 ROCHEFORT

☎ 05.46.82.15.10

✉ secretariat@theatre-coupedor.com

🌐 www.theatre-coupedor.com

Monsieur Vincent Léandri

Scène conventionnée. Programmation pluridisciplinaire de spectacles vivants professionnels (théâtres, musiques, danses, cirques) dont la qualité est reconnue sur le plan national. Production de spectacles et résidences de création. Ateliers de danse pour adultes et stages de théâtre conduits par des artistes programmés (les Aventures du Plateau).

Le Théâtre est aussi un lieu de production artistique pour les services de la Ville. La Poudrière y propose une programmation régulière et variée, souvent liée à des résidences d'artistes.



Paul Wamo au Théâtre de la Coupe d'Or avec La Poudrière

## Arentèle théâtre AP'ART

Espace Colbert  
18, rue de la République  
17300 ROCHEFORT

☎ 05.46.87.58.45

✉ apart.rt@wanadoo.fr

Madame Pierrette Leroy

Art dramatique. Ateliers enfants, ado et adultes.

## Compagnie L'Or en Ciel

Espace Associatif Partagé  
97, rue de la République  
17300 ROCHEFORT

☎ 06.17.20.38.88

✉ lameor@gmail.com

🌐 www.facebook.com/pages/compagnie-L'Or-en-Ciel

Madame Laurence Stajnowicz

Représentations de spectacles de théâtre de marionnettes et de contes. Ateliers et stages de formation autour de la marionnette et du conte.

## Dubôtéat

160, rue des Frères Jamain  
17300 ROCHEFORT

☎ 05.46.93.49.76 - ☎ 06.16.52.02.14

✉ duboteat@yahoo.fr

duboteat.wordpress.com

Madame Virginie Doublé

Troupe de théâtre amateur d'une trentaine de personnes. Elle a pour but de créer et diffuser des spectacles associant des disciplines aussi diverses que l'expression théâtrale, la musique, la danse...et participer au développement culturel local.

## Epithéâtre

160, rue des Frères Jamain  
17300 ROCHEFORT

☎ 05.46.99.19.94 - ☎ 06.77.45.89.17 - ☎ 06.83.80.80.53

✉ franck-epi-claudie@wanadoo.fr

✉ buffe-fck@orange.fr

🌐 www.epitheatre.fr

Monsieur Franck Buffeteau

Réalisation de spectacles de théâtre amateurs (adultes et ados). Implication dans les manifestations culturelles du territoire rochefortais. Membre actif du réseau Tec-Tap.

## Les Atransim

Les Ateliers des Transbordeurs d'Images

Espace Associatif Partagé

97, rue de la République

17300 ROCHEFORT

☎ 05.46.99.39.48 - ☎ 06.22.73.01.99

✉ lesatransim@gmail.com

Monsieur Jean-Paul David

Ateliers théâtre enfants, adolescents et adultes.

## Réseau TEC-TAP TEC TAP

160, rue des Frères Jamain  
17300 ROCHEFORT

☎ 06.77.45.89.17 - ☎ 06.88.49.58.23

✉ tec.tap@free.fr

🌐 http://tec.tap.free.fr/

Monsieur Franck Buffeteau-Madame Angèle Savarit

Le réseau regroupe les troupes de théâtre amateur. Il a pour actions : de faciliter les rencontres et les échanges entre troupes, de favoriser le développement du théâtre amateur sur le territoire, de participer au développement culturel.

## Théâtre du Tacot

18, rue de la République  
17300 ROCHEFORT

☎ 06.34.66.47.04

✉ contact@tacotheatre.com

🌐 www.tacotheatre.com

Madame Brigitte Excousseau

## Théâtre du Petit Marseille

Les Anciens Bains-Douches

Avenue Rochambeau

17300 ROCHEFORT CEDEX

☎ 05.46.99.56.39

✉ theatredupetitmarseille@orange.fr

Théâtre pour amateurs exigeants, populaire et de recherche. Pratique du théâtre amateur adulte.

SERVICES  
AUX USAGERS

VILLE  
CITOYENNE

VILLE  
ACCUEILLANTE

VILLE  
ENTREPRENANTE

VILLE  
POUR APPRENDRE

VILLE  
POUR TOUS

VILLE  
SOLAIRE

VILLE  
ANIMÉE

INDEX



## Connex'Cité 17

Espace Associatif Partagé  
97, rue de la République  
17300 ROCHEFORT

☎ 06.72.02.34.28

✉ connexcite17@gmail.com

🌐 www.connexcite.asso.st

L'association propose de créer des connexions entre personnes de milieux différents (issues d'institutions spécialisées) au sein d'une cité qui sera celle du jeu et de l'expression singulière. Ateliers d'expression : ateliers d'écriture et de clown théâtre pour tous les publics.

## Salle d'exposition municipale

### Salle Aurore

Rue Jean Jaurès  
17300 ROCHEFORT

Renseignements au Palais des Congrès :

73, rue Touffaire

17300 ROCHEFORT

☎ 05.46.99.24.52

✉ palais.congres@ville-rochefort.fr

Monsieur Didier Dautet

Monsieur Martial Clausier

## AUTRES LOISIRS

### Aéro-Club du Pays Rochefortais

Aérodrome de Rochefort/St-Agnant

17620 SAINT-AGNANT

☎ 05.46.83.15.88 - ☎ 06.16.40.08.57

✉ acpr17@orange.fr

🌐 acpr17.over-blog.com

Monsieur David Launay

Ouvert tous les jours et toute l'année.

Ecole de pilotage et promenades aériennes. Le club propose des vols découvertes ou baptêmes, d'initiation et d'apprentissage au pilotage.

### Amicale des Vieilles Roues du Pays rochefortais

#### AVRR

157, rue Thiers

17300 ROCHEFORT

☎ 05.46.99.91.34

✉ avrr@davrr.fr

🌐 www.av2r.fr

Monsieur Bernard Sansoit

Association de passionnés de véhicules anciens, ayant pour but de remettre en état, de conserver et de faire connaître le patrimoine automobile. L'association participe

aux différentes manifestations culturelles et sociales organisées en Pays rochefortais (Journées du Patrimoine, 60ème anniversaire de la Libération, Téléthon...).

### Amicale Philatélique Rochefortaise

#### APR

37, rue du Marquis de Sérigny

17870 LOIRE LES MARAIS

☎ 05.46.84.88.79

✉ raymond.loedec@orange.fr

🌐 www.philarochefort.net

Monsieur Raymond Loedec

Amateurs de timbres, cartes postales...Bibliothèque spécialisée à votre service, participation à des salons et expositions ...

### Association Club 41

Club 41 Rochefort 118

Hôtel des Remparts

43, rue Camille Pelletan

17300 ROCHEFORT

☎ 05.46.87.12.44

Le Club 41 rassemble des hommes responsables de plus de quarante ans. On y cultive des valeurs humaines d'entente, de tolérance, d'amitié et d'action. Action, non obligatoire, de type sportif, culturel, citoyen, festif, caritatif ou humanitaire.

### Bridge Club Rochefortais

Maison des Associations

37, rue du Docteur Pujos

17300 ROCHEFORT

☎ 05.46.84.82.92

✉ bridgerochefortais@gmail.com

Madame Colette Coffinières

Tournois de régularités : mardi et jeudi. Parties libres : vendredi.

Tournoi de Bridge, cours débutant (gratuit), perfectionnement.

### Club de Tarot Rochefortais

Espace Associatif Partagé

97, rue de la République

17300 ROCHEFORT

☎ 05.46.87.41.99

✉ michelgirod316@orange.fr

club-de-tarot-rochefortais.i17.fr

Monsieur Michel Girod

Pour pratiquer le jeu de tarot de façon ludique et, uniquement dans le but de se divertir. Se retrouver deux à trois fois par semaine entre adhérents pour jouer. Pas de classement, pas d'obligation si ce n'est que prendre du plaisir à jouer à notre jeu.

## Club Photo 17

### CP 17

Maison des Associations

37, rue du Docteur Pujos

17300 ROCHEFORT

☎ 05.46.82.03.83

✉ clubphoto17@gmail.com

Le Club permet de développer votre activité photographique, que vous soyez débutant ou expérimenté. Il est affilié à la Fédération photographique de France et au GRAP. Le club dispose d'un studio, d'une salle d'exposition interne et d'un studio de développement argentique. Il propose des formations sur les logiciels et techniques photo. Il organise aussi une exposition annuelle et participe aux concours régionaux et nationaux.

### Club Traction 17

15, rue de la Ferronnerie

17300 ROCHEFORT

☎ 06.74.46.17.64

✉ traction.17@laposte.net

🌐 modelisme.traction17.free.fr

Monsieur André Charrier

Modélisme ferroviaire, travail de groupe sur les réseaux du club, sur l'entretien du matériel roulant et décor. Participation aux activités du club.

### Colombe Messagère

Association colombophile

8, rue Goulebenéze

17430 TONNAY CHARENTE

☎ 05.46.99.62.62

☎ 05.46.99.62.62

✉ davidnicole4392@neuf.fr

Monsieur Jean-Pierre Goursaud

Activité principale : courses de pigeons voyageurs.

Possibilité de lâcher de pigeons voyageurs lors de diverses manifestations.

### Echiquier Rochefortais

Maison des Associations

37, rue du Docteur Pujos

17300 ROCHEFORT

☎ 05.46.99.74.59

✉ contact@echiquier-rochefortais.com

🌐 www.echiquier-rochefortais.com

Monsieur Philippe Giambasi

## Femmes d'Ici et d'Ailleurs

### FIA

14, rue Georges Roulet

17300 VERGEROUX

☎ 06.29.41.91.26

✉ femmesdicietailleurs17300@gmail.com

🌐 femmesdicietailleurs17300.webnode.fr

Madame Naima BOUSSEM

Cette association a pour but de lutter contre l'isolement en offrant aux femmes des activités (culinaires, sportives, sorties...).

### L'Amicale Tarot de Rochefort

Espace Associatif Partagé

97, rue de la République

17300 ROCHEFORT

☎ 05.46.84.37.27 - ☎ 06.59.55.99.02

✉ boudotjeanpaul@gmail.com

Monsieur Jean-Paul Boudot

Initier, favoriser et diffuser le jeu de tarot, pratiquer le tarot de loisirs....

### Rochefort Aéromodel Club 17

RAC 17

56, rue du Champs de Manoeuvres

17300 ROCHEFORT

☎ 06.14.93.38.32

✉ francois.venec@sf.fr

Monsieur François Venec

L'association a pour but la pratique de l'aéromodélisme et contribue à assurer la formation aéronautique de base, et d'encourager la pratique des activités sportives par l'organisation de démonstrations et de manifestations sportives.

### Rotary Club Rochefort

6, avenue La Fayette

17300 ROCHEFORT

✉ president@rotaryrochefort.org

rrochefort.asso-web.com

Monsieur Jean-Pierre Chambet

Des professionnels exerçant dans des domaines très divers qui ont la volonté de cultiver l'idéal de SERVIR les autres. L'action du club s'exerce dans cinq directions : l'Action intérieure, l'Action Internationale, l'Action d'Intérêt Public et de Solidarité, l'Action Professionnelle et l'Action vers la jeunesse.

SERVICES  
AUX USAGERS

VILLE  
CITOYENNE

VILLE  
ACCUEILLANTE

VILLE  
ENTREPRENANTE

VILLE  
POUR APPRENDRE

VILLE  
POUR TOUS

VILLE  
SOLAIRE

VILLE  
ANIMÉE

INDEX

## Lion's Club

Lions Clubs - Club Rochefort Arsenal  
Hotel des remparts  
Avenue Camille Pelletan  
17300 ROCHEFORT  
☎ 05.46.83.04.49

Monsieur Stanislas Budzynskis

Les Lions interviennent aux niveaux local, régional, national et international afin d'apporter des solutions concrètes à des problématiques sociales, médicales, éducatives et environnementales.

## Solidarité Humaine Charente Maritime SHCM

72, boulevard Pouzet  
17300 ROCHEFORT  
☎ 05.46.99.95.40 - ☎ 06.71.87.39.64

✉ microb4@wanadoo.fr

📄 www.solidarite-humaine.fr

Monsieur Michel Robert

Solidarité Humaine Charente Maritime s'attache, au-delà de son action d'aide au développement humanitaire et de relais, à la promotion de la culture française et de l'éveil à la technologie à travers deux ateliers : l'atelier d'art graphique pour tous : (calligraphie, enluminure, reliure, héraldique, ...) et l'atelier d'initiation à l'électronique et à la robotique pour les 8-13 ans : montage de modules en kit, intégration de ces éléments dans un ensemble plus complexe, programmation, analyse, sensibilisation à la robotique de manière ludique et pédagogique.

## SPORTS

### Aïkido Club Rochefortais

23, rue Anatole France  
17300 ROCHEFORT  
☎ 06.73.49.24.53

✉ aikido\_rochefortais@hotmail.com

📄 rochefort.aikido-poitou-charentes.fr

Madame Valérie Brault

Entraînement : lundi et jeudi soir, mercredi après-midi pour les plus petits, au Dojo du Petit Marché - Avenue Gambetta à Rochefort.

Dès 4 ans, enfants comme adultes sont invités à venir pratiquer l'Aïkido, art martial, sous l'enseignement de Valentin Bouet.

## Alligators

Club Rochefortais de Football Américain  
28, rue Duplais des Touches  
17300 ROCHEFORT

☎ 06.20.46.66.31 - ☎ 06.30.82.95.59

✉ rochefort-alligators@live.fr

📄 www.rochefort-alligators.com

Monsieur Damien Loifert

L'association a pour but de développer la formation de jeunes rochefortais au Football Américain et à ses dérivés.

## ALPR QI GONG

12, rue du Verger  
17180 PERIGNY

☎ 05.46.45.34.52

✉ alpr.qigong@laposte.net

📄 la-rochelle-qi-gong.jimdo.com

Monsieur Bernard Le Bastard

Cours le mercredi matin de 10 h à 11 h 30, 17 h à 18h30, 19 h à 20 h 30 (Espace Ferreira Cerca, avenue Paule Maraux).

Le Qi Gong, un art énergétique de bien être. La santé du corps et de l'esprit. La voie du calme, de la force et de l'assurance intérieure. Source de rajeunissement dans un océan d'énergie (Qi) et de sagesse.

## ASA Richelieu

51, rue de Verdun  
17320 MARENNES

☎ 06.83.31.39.15

✉ asa.richelieu@laposte.net

📄 www.asarichelieu.fr

Monsieur Norbert Desvol

Sport automobile.

## Association Communale de Chasse Agréée ACCA

10, rue Constantin  
17300 ROCHEFORT

☎ 05.46.99.61.25

✉ gilbert.evain@sfr.fr

Monsieur Gilbert Evain

## Association des Randonneurs Pédestres d'Aunis

ARPA Rochefort  
13, rue Philippe Lebon  
17300 ROCHEFORT

☎ 05.46.99.58.48 - ☎ 06.62.85.59.10

✉ arpa.rochefort.17@sfr.fr

Madame Marie-France Penochet

Randonnées pédestres (3 sortiers par mois le dimanche) - 2 randonnées à la journée (20 kms environ) - 1 randonnée en demi-journée (10 kms environ).

## Association Le Tournesol

4, allée de la Garenne  
17870 LOIRE LES MARAIS

☎ 06.20.79.46.44

✉ soniatournesol@gmail.com

📄 www.soniahenry.com

Madame Sonia Henry

Mardi de 9h30, 17h30 et 19 h 15 et le mercredi de 9h30, 17h30 et 19h15.

Pratique du yoga, yoga volant, relaxation, méditation.

Association Rochefortaise d'Education Physique et de Gymnastique Volontaire

## AREP GV

Maison des Associations

37, rue des Pujos

17300 ROCHEFORT

☎ 06.52.87.56.17

✉ arepgv@aol.com

📄 www.arepgv.fr

Madame Catherine Beaumont

Des animateurs diplômés vous assurent des moments de remise en forme et de détente, en toute convivialité et sans esprit de compétition.

## Association Sportive Centre Hospitalier Rochefort ASCHR

1, avenue de Béligon  
17301 ROCHEFORT

☎ 05.46.87.35.41

✉ lebras.jml@orange.fr

📄 www.omnisports-hopital.org

Monsieur Jean-Marie Le Bras

Course à pied : sortie le dimanche matin à partir de 9 h et entraînement le mercredi et le vendredi de 18 h à 19h30 au Polygone. Cyclisme : le dimanche matin (voir calendrier sur le site web).



Course les Demoiselles, dans le cadre d'Octobre rose.

## Association Sportive de Roller Derby

Roller Derby 17  
10, rue Raspail  
17300 ROCHEFORT

☎ 06.52.31.94.87

✉ dirtypussy17@hotmail.fr

📄 www.facebook.com/pages/Dirty-Pussy-roller-derby-17

Madame Pekusa

Entraînements : mercredi de 19h à 21h parking Intersport Rochefort, vendredi de 19h à 21h, Gymnase de Saint-Exupéry et le samedi de 8h à 10h, Salle Grimaux. Sport d'équipe de contact se pratiquant en patin à roulettes sur une piste de forme ovale suivant des règles strictes.

## Association Sportive La Rochefortaise

La Rochefortaise  
2, rue du 4 septembre  
17300 ROCHEFORT

☎ 05.46.84.22.50 (tél du président)

☎ 05.46.99.04.67 (tél de la salle)

✉ sichere.jacky@neuf.fr

📄 larochefortaise.clubeo.com

Monsieur Jacky Sichère

Elle propose des entraînements pour tous les âges : baby-gym (2 à 5 ans), école de gym (6 à 9 ans), groupes compétitifs (jusqu'au niveau national), gym loisirs, gym adultes et gymnastique urbaine (parkour).

## Association Vélo pour tous en Pays Rochefortais

Espace Associatif Partagé  
97, rue de la République  
17300 ROCHEFORT

☎ 06.42.59.96.97

✉ velopourtous@gmail.com

velopourtousenpaysrochefortais.com

Monsieur Georges Ingrand

Permanences le 2ème vendredi de chaque mois de 16h à 18h à l'Espace Associatif Partagé et chaque mardi de 14h à 16h aux Fourriers (sauf juillet et août).

Promouvoir l'usage de vélo comme moyen de déplacement, vélo école, marquage de vélos, bourse aux vélos, récupération des vélos usagés.

## Badminton Rochefort Club

BRC  
12, rue des Roseaux  
17430 TONNAY-CHARENTE

☎ 06.79.76.27.66

✉ badrochefortclub@gmail.com

📄 www.brc17.fr/

Monsieur Jean-Michel Bude

Pratique du badminton (enfants et adultes).



### Ball Trap Club de Fouras

Le Pont d'Yves  
17450 FOURAS  
☎ 06.81.82.77.55  
✉ btc.fouras@free.fr  
🌐 www.balltrappoitoucharentes.fr  
Pratique du tir au pigeon d'argile avec initiateur de tir diplômé.

### Baseball Club des Canoniers de Rochefort

chez Quick Marine  
25, avenue Marcel Dassault  
17300 ROCHEFORT  
☎ 06.89.64.18.09  
✉ baseball.rochefort@dsfr.fr  
🌐 www.canonniersrochefort.com  
Monsieur Stéphane Coulon (entraîneur)  
Pratique amateur de l'éducation physique et des sports et en particulier du baseball et/ou du softball et/ou du wiffle ball.

### Billard Club Rochefortais

Esplanade Pierre Soumet  
2, rue Michel Bégon  
17300 ROCHEFORT  
☎ 05.46.88.25.77  
✉ bcr17@neuf.fr  
Monsieur Dominique Guilbaud  
Accueil du lundi au vendredi de 15h à 18h30. Cours collectifs hebdomadaires le lundi de 16h à 18h - Ecole de billard le mercredi de 15h à 17h.  
Le BCR est affilié à la Fédération Française de Billard et pratique de nombreux modes de jeux : libre, cadre, bande et trois bandes, et organise des compétitions dans ces différentes disciplines.



### Boules Lyonnaises de Tonnay Charente

Boulodrome La Guerrie  
17430 TONNAY-CHARENTE  
☎ 05.46.88.73.33  
✉ michelmontico@orange.fr  
✉ joelcommillaud@orange.fr  
🌐 www.bltc.asso.fr  
Monsieur Michel Montico  
Entraînements : hiver 14h30 -17h et été 15 h 30 -19h.  
Pratique du sport : boules de compétitions départementale, régionale et championnats des clubs et de France.

### Boules Petit Marseille BPMR

23, rue du Petit Marseille  
17300 ROCHEFORT  
☎ 05.46.99.14.10 - ☎ 06.14.55.82.10  
✉ guy.parisot@wanadoo.fr  
Monsieur Guy Parisot  
Mercredi de 14h30 à 17h du 1er avril au 30 septembre (boulodrome du Petit Marseille) et du 1er octobre au 31 mars (boulodrome couvert).  
Pratique sportive de la pétanque et jeu provençal.

### Boulodrome municipal

Avenue de la Chagrinerie  
17300 ROCHEFORT  
☎ 05.46.88.22.50 ou ☎ 05.46.88.77.85  
Surface totale de 1.000m<sup>2</sup>, il est composé de 16 terrains de 13m par 3 permettant d'accueillir 96 joueurs.  
Ces aires de jeu sont complétées d'une salle de réunion/foyer chauffée de 60 m<sup>2</sup>.

### Catch Club Atlantique

Les Epinettes  
17430 TONNAY CHARENTE  
☎ 06.67.68.55.78  
✉ olivier.varanceau@bbox.fr  
Monsieur Olivier Varanceau  
Pratique du catch de 10 ans à 70 ans (entraînement rue Champlain)

### Club Nautique Rochefortais - CNR

Rue des Pêcheurs d'Islande  
Base Nautique du Port Neuf  
17300 ROCHEFORT  
☎ 05.46.87.34.61  
✉ cnrochefort@orange.fr  
🌐 www.loisirsnautiques17.com  
Monsieur Pierre Andurand  
Découverte du kayak, de la pirogue, du paddle et de la voile sur optimist, dériveur et habitable pour enfants dès 5 ans et adultes. Formation aux permis bateaux.

### Club Rochefortais de Pêche au Coup

Maison des Associations  
37, rue du Docteur Pujos  
17300 ROCHEFORT  
☎ 06.65.21.25.65  
Monsieur Jacky Deville  
Organisation de concours de la pêche au coup sur les parcours de l'association de la Loutre Rochefortaise.

### Club Rochefortais de Tennis de Table ROCHEFORT CRTT

Ecole Anatole France  
Rue du Dressage  
17300 ROCHEFORT  
☎ 05.46.02.46.99 - ☎ 06.15.70.64.06  
✉ nathalie.guerin26@dsfr.fr  
Entraînements adultes et adolescents (Compétition et loisirs).

### Club Rochefortais des Sports Sous-Marins CRSSM

15, rue de la Ferronnerie  
17300 ROCHEFORT  
☎ 06.74.75.93.64  
✉ crssm@free.fr  
🌐 www.crssm.fr  
Madame Christine Venot  
Entraînements nage avec palmes, le lundi de 18h à 19h30. Cours de plongée sous-marine pour adultes, le vendredi soir de 20 h 30 à 23h et pour les enfants, le samedi de 10h à 12h. Baptêmes gratuits tous les vendredis. Passage tous niveaux.

### Comité départemental de pétanque et jeu provençal CD 17 Pétanque

19, rue du Moulin de la Prée  
17300 ROCHEFORT  
☎ 05.46.88.07.66 - ☎ 06.07.32.77.94  
✉ cd17@petanque.fr  
🌐 www.ffpjp-cd17.com  
Monsieur Patrick Paquet  
Organiser les compétitions de pétanque et jeu provençal sur l'ensemble de la Charente-Maritime, en coordonnant l'activité des associations sportives affiliées.

### Cyclotouristes Rochefortais

15, rue de la Ferronnerie  
17300 ROCHEFORT  
☎ 05.46.82.47.04 - ☎ 06.89.66.85.59  
✉ bm.passedroit@orange.fr  
Madame Mauricette Passedroit  
Sorties du club le mardi après-midi.  
Randonnée vélo club. Echanges avec nos villes jumelles.

### Futsal Loisir Rochefortais

1 bis, rue Legrand Lacour  
17300 ROCHEFORT  
☎ 06.63.97.56.20  
Monsieur Georges Pereira  
Pratique du futsal loisir.

### Golf Club Rochefort Océan GCRO

1608, route Impériale  
17450 SAINT-LAURENT-DE-LA-PREE  
☎ 05.46.84.56.36  
✉ golfrochefortais@gmail.com  
golf-rochefort.fr  
Monsieur Frédéric Pelestor  
Ouvert toute l'année.  
Situé à mi-chemin entre Rochefort et la Rochelle, ce golf de caractère attire les joueurs de tous niveaux pour une expérience inoubliable mêlant les plaisirs du sport et de la nature. Technique et vallonné, il s'étend sur plus de trente hectares.

### Judo Club Rochefortais

Complexe du Polygone  
17300 ROCHEFORT  
☎ 06.61.99.53.71  
✉ jcrochefortais@gmail.com  
🌐 www.jcrochefort.com  
Madame Isabelle Cloux  
Pratique du judo (à partir de 4 ans). Taiso pour adultes.

### KHors d'Âges

10 place La Calypso  
17300 ROCHEFORT  
☎ 06.86.76.51.61  
✉ mgf.guibert@orange.fr  
khorsdages.free.fr  
Monsieur Gilles Guibert  
Entraînement en sport-loisir au stade Henri Robin, rue des Frères Jamain.  
Association de rugbymen vétérans (+ de 35 ans). Quelques matchs dans l'année. Le but n'est pas la performance mais le plaisir du sport et la convivialité.

SERVICES  
AUX USAGERS

VILLE  
CITOYENNE

VILLE  
ACCUEILLANTE

VILLE  
ENTREPRENANTE

VILLE  
POUR APPRENDRE

VILLE  
POUR TOUS

VILLE  
SOLAIRE

VILLE  
ANIMÉE

INDEX

## La Loutre Rochefortaise

AAPPMA

Maison des Associations  
37, rue du Docteur Pujos  
17300 ROCHEFORT

☎ 06.76.32.71.84

✉ loutrerocafortaise@peche17.org

📍 www.loutre.rochefortaise.com.sitew.com

Monsieur Pascal Feniou

Protection des milieux aquatiques et patrimoine piscicole. Gère les droits de pêche. Mise en valeur du domaine piscicole. Favorise l'information et réalise des actions avec le public dans les milieux aquatiques (concours, initiation pêche, nettoyage...).

## Les Haras de Rochefort

10, avenue de la Charente  
17300 ROCHEFORT

☎ 05.46.99.25.90

✉ harasderocafort@wanadoo.fr

Poney Club dès 4 ans. Centre de reproduction équine.

## Pétanque Rochefortaise

197, rue Thiers  
17300 ROCHEFORT

☎ 05.46.87.35.50 - ☎ 06.81.42.75.37

✉ mariepaule.couturier@akéonnet.com

Madame Marie-Paule Couturier

Entraînement de pétanque tous les jours sur le stade rouge ou le boulodrome couvert (selon la météo).

Nombreux concours toute l'année.

## Piscine municipale Jean Langet

Rue Charles Maher  
17300 ROCHEFORT

☎ 05.46.99.02.22

La piscine vous propose de profiter de ses 3 bassins (un bassin olympique extérieur de 50 mètres, un bassin couvert de 25 mètres, et un bassin d'apprentissage avec grand toboggan). Au menu, simple baignade, ou activités à la séance : cours d'aquagym, de natation, bébé nageurs...



## Rochefort Athlétisme Club

R.A.C

Boulevard Pouzet  
Foyer de l'Athlétisme - Stade du Polygone  
17300 ROCHEFORT

☎ 05.46.83.04.82 ou ☎ 05.46.84.93.78

✉ rochefort.acldorange.fr

📍 www.rac17.org

Monsieur Thierry Payard

Pratique de l'athlétisme en compétition pour toutes les disciplines. Ecole d'athlétisme pour les 6-11 ans. Une section sports loisirs pour la forme, la convivialité et la course sur route. Une section marche nordique.

## Rochefort Basket Club

Gymnase Grimaux  
BP 30248

17305 ROCHEFORT CEDEX

☎ 06.99.09.27.75

✉ rbc17@aliceadsl.fr

📍 www.rbc17.fr

Monsieur Gérald Braud

Ecole de Basket labellisée Ecole Française de Basket Ball De 6 à 10 ans suivant les catégories.

Section sportive Jeunes 11 à 17 ans suivant les catégories. Section Seniors à partir de 18 ans. Section Basket Loisirs, une fois par semaine, pour tous.

## Rochefort Corderie Pétanque

24, rue du jet d'eau  
17430 TONNAY CHARENTE

☎ 05.46.83.70.02

✉ zerdoun.sylviano@orange.fr

Madame Sylviane Zerdou

Entraînement tous les après-midis (sauf week-end).

Concours vétérans tous les jeudis après-midi du 1er octobre au 31 mars de chaque année.

Club FFPJ Pétanque. Entraînements au Boulodrome.

## Rochefort Escrime

30, avenue Wilson  
17300 ROCHEFORT

☎ 06.82.58.65.83

✉ rochefort.escrime@gmail.com

rochefortescrime.jimdo.com

Madame Sandrine Lemyre

Entraînements : Gymnase Anatole France.

## Rochefort Football Club

RFC

Stade du Polygone  
Boulevard Pouzet  
17300 ROCHEFORT

☎ 05.46.89.57.79 - ☎ 06.15.47.48.47

rochefort.football-club@orange.fr

rochefort.footeo.com

Monsieur Jacky Hurtaud

Pratique du football-championnat, tournois, entraînements. Ecole de foot labellisée. Ecole féminine de football.

## Rochefort Football de Table

18 bis, rue St Sylvestre  
17300 ROCHEFORT

☎ 07.61.49.44.99

✉ benoit.bonzom@gmail.com

📍 www.francebabyfoot.com/rochefort-football-de-table

Monsieur Benoît Bonzom

Lieu des entraînements : local de la gélinerie-8 rue Jean Mermoz.

## Rochefort Handball Club

RHBC

Gymnase du Polygone  
Boulevard Pouzet  
17300 ROCHEFORT

☎ 05.46.87.66.55 - ☎ 06.82.94.92.13

☎ 05.46.87.66.55

✉ gauduchon.annie@neuf.fr

📍 www.rochefort-handball-club.fr

Monsieur Alain Rajoelison - Madame Annie Gauduchon  
Handball loisir et compétition de 5 à 77 ans.

## Rochefort Karaté Club

Dojo Gambetta

Rue Gambetta

17300 ROCHEFORT

☎ 06.69.57.99.52

✉ martine.lestrille@bbox.fr

club.quomodo.com/rochefortkarateclub

Madame Lestrille

## Rochefort Neptune Club - Natation

RNC

Piscine Municipale Jean Langet  
Rue Charles Maher - Club House du RNC  
17300 ROCHEFORT

☎ 05.46.84.80.69

✉ roch.neptune.club@wanadoo.fr

📍 club.quomodo.com/rochefort-neptune-club

Monsieur Michel Jaucourt-Perroy

Le RNC propose le développement des activités liées

à la natation éducative sportive ou de loisir (natation compétition, loisir, aquaforme, water-polo, école de natation française pour enfants).

## Rochefort Tennis

7, rue Saint Sylvestre  
17300 ROCHEFORT

☎ 06.99.44.55.91 - ☎ 06.59.41.39.30

✉ mgobbato@orange.fr

Monsieur Max Gobbato

Pratique du tennis : loisirs et championnats départementaux dans les structures municipales (gymnase et terrains extérieurs).

## Rochefort Triathlon

46, rue Jean Moulin  
17300 ROCHEFORT

☎ 06.81.29.31.50

✉ contact@rochefort-triathlon.fr

📍 www.rochefort-triathlon.com

Monsieur Patrick Valade

Pratique du duathlon, triathlon, sports enchaînés et discipline de course à pied, natation et cyclisme.

## Rochefort VTT

25, rue du 14 juillet  
17300 ROCHEFORT

☎ 06.02.17.36.36

facebook : clubvttrochefort

✉ rochefortvtt@gmail.com

📍 www.vtt-rochefort.com

Monsieur Sébastien Bouchet

Cette association réunit des pratiquants du vélo tout terrain et autres activités sportives, ludiques et conviviales. Elle a pour objectifs : de se retrouver pour pratiquer ce loisir, d'échanger des conseils techniques, d'être identifiés lors de nos sorties, d'organiser des sorties vélo...

SERVICES  
AUX USAGERS

VILLE  
CITOYENNE

VILLE  
ACCUEILLANTE

VILLE  
ENTREPRENANTE

VILLE  
POUR APPRENDRE

VILLE  
POUR TOUS

VILLE  
SOLAIRE

VILLE  
ANIMÉE

INDEX



### **Roller Club Rochefortais**

Maison des Associations  
37, rue du Docteur Pujos  
17300 ROCHEFORT  
☎ 06.72.60.26.45  
✉ monnotmichele@free.fr  
rrochefortais.free.fr  
Madame Michèle Monnot  
Renseignements au gymnase de la Vieille Forme le  
mercredi de 16h à 18h.  
Patinage artistique sur roulettes de loisir et de  
compétition à partir de 5 ans.

### **SAR Tir à l'Arc-Première compagnie d'Archers Rochefortais**

Complexe Sportif du Polygone  
Boulevard Pouzet  
17300 ROCHEFORT  
☎ 05.46.44.42.92 - ☎ 06.51.51.40.13  
✉ club@sartiralarc.fr  
📍 www.sartiralarc.fr  
Monsieur Thierry Rossignol  
Découvrir, s'initier et pratiquer le tir à l'arc, en loisir ou en  
compétition. S'adresse à un public mixte âgé de 10 ans  
minimum. Une section Sport Adapté Handisport accueille  
les personnes souffrant de handicap physique et/ou  
mental léger.

### **Société Nationale de Sauvetage en Mer**

SNSM-CFI Rochefort  
Centre de Formation et d'Intervention des Sauveteurs en  
mer de Rochefort  
15, rue de la Ferronnerie  
17300 ROCHEFORT  
☎ 05.46.87.42.90  
✉ directeur.cfi-rochefort@snsnm.org  
📍 www.snsnm-rochefort.org  
Monsieur Eric Hary  
Formation BNSSA-SSA-PSE1-PSE2-PSC1. Surveillance  
manifestations nautiques et terrestres.

### **Sport Athlétique Rochefortais Boxe**

SAR Boxe  
15, rue de la Ferronnerie  
Salle Henri Lafay  
17300 ROCHEFORT  
☎ 05.46.88.26.67  
✉ sarboxe17@orange.fr  
Monsieur René Clavierie  
Boxe anglaise, éducative, éducative assaut,  
professionnelle, amateur, loisir, boxe et fitness.

### **Sport Athlétique Rochefortais Rugby**

SAR Rugby  
Stade Henri Robin  
202, rue des Frères Jamain  
17300 ROCHEFORT  
☎ 05.46.83.91.91  
✉ sar-rugby@wanadoo.fr  
📍 www.sar-rugby.com  
Monsieur Jérôme Pladec  
Pratique et promotion du rugby à Rochefort et des  
communes avoisinantes du Pays Rochefortais.

### **Sport Athlétique Rochefortais Tennis-Squash**

SAR Tennis-Squash  
Complexe du Polygone  
17300 ROCHEFORT  
☎ 05.46.87.18.55 - ☎ 06.15.47.56.43  
✉ sar.tennis@wanadoo.fr  
📍 www.tennis-squash-rochefort.fr  
Monsieur Alain Pennec  
Pratique du tennis et du squash en loisir et en  
compétition (jeunes et adultes), 3 enseignants  
professionnels - 14 courts dont 5 couverts et 5 en terre-  
battue.

### **Sport Athlétique Rochefortais Volley Ball SAR VB**

19, avenue du Docteur Diéras  
17300 ROCHEFORT  
☎ 05.46.82.44.39  
✉ volleyrochefort17@sfr.fr  
Monsieur Olivier Launay  
Ecole de Volley labellisée FFVB (niveaux départemental,  
régional, prénational). Section volley loisir. Pratique du  
beach volley de mai à septembre.

### **Tiger's Roller Club Rochefortais**

11, rue Eugène Gerbaud  
17300 ROCHEFORT  
☎ 06.25.26.60.25  
✉ tigersroller@yahoo.fr  
📍 www.tigersrochefort.fr  
Monsieur Sylvain Godin  
Découverte et apprentissage du roller dès 4 ans, freestyle  
dès 6 ans (slaloms et sauts), pratique du roller hockey  
loisirs et compétitions toutes catégories. Roller loisirs  
adultes.

### **Tir Sportif Rochefortais**

Complexe Sportif du Polygone  
Boulevard Pouzet  
17300 ROCHEFORT  
☎ 05.46.82.08.89  
✉ tir.sportif.rochefortais@gmail.com  
📍 www.tirsportifrochefortais.fr  
Monsieur Joannick Barraud  
Pratique du tir sportif, discipline olympique, carabine,  
pistolet en loisir ou compétition. Disciplines de tir à 10m,  
25m et 50m (adultes, handicapés et école de tir à partir  
de 9 ans).

### **Urban Team SG Fight Rochefort**

10 bis, rue de la Poulaine  
17620 ECHILLAIS  
☎ 06.19.02.02.91 - ☎ 05.46.84.58.37  
✉ urbanteamsfightrochefort@gmail.com  
📍 tkdclubrochefort.free.fr  
Monsieur Patrick Fumeron - Monsieur Stéphane Genre,  
Professeur  
L'association propose de pratiquer en loisir ou en  
compétition, pour tous les publics :  
taekwondo, hapkido, full contact (boxe américaine), kick  
boxing, K1 rules/japan, Muay Thai (boxe thai) et pancrace  
(MMA).

### **Vélo Club Rochefortais**

BP 90161  
Vélodrome  
17308 ROCHEFORT  
☎ 05.46.27.74.36 - ☎ 06.75.18.44.46  
✉ veloclubrochefortais@hotmail.fr  
📍 www.veloclubrochefortais.fr  
Monsieur Michel Mullon  
Pratique du cyclisme de compétition à partir de 6 ans.  
Entraînements encadrés par des éducateurs.

### **Yoga 17**

43, boulevard des deux ports  
17450 FOURAS  
☎ 06.77.10.15.36  
✉ yoga.dixsept@laposte.net  
📍 www.yoga17.fr  
Madame Françoise Champion  
Rochefort : Mardi de 10h30 à 12h30 et 19h30 et jeudi à  
12h30.  
Yoga pour tous - hatha-yoga - yoga de l'énergie. Postures,  
respiration, relaxation, méditation.

### **Yoseikan Budo rochefortais**

3, rue de Lattre de Tassigny  
17300 ROCHEFORT  
☎ 06.17.94.49.58  
✉ ybr@sfr.fr  
Monsieur Benjamin Poisson  
Le yoseikan budo regroupe des techniques de percussions  
de clefs de projections, d'immobilisations, d'étranglement  
et d'armes.







# INDEX



A Corps et à Voix.....	90
A Dos D'âne.....	80
A Fleur de Marée, balades nature.....	36
A Mots Ouverts - Ateliers d'écriture.....	85
AAPIQ.....	26-54-66-68
AAPIQ (centre de loisirs).....	60
ACCA.....	94
ACCMPR.....	33
Accompagnement Social des Gens du Voyage.....	66
Accompagnement Social Lié au Logement-ASLL.....	66
Accompagner les Familles dans la Séparation.....	27
Accueil - Standard Mairie.....	12
Accueil de jour.....	66
Accueil de loisirs de la Fosse aux Mâts.....	59
Accueil de nuit.....	66
Action Cœur de Ville.....	80
Action Educative en Milieu Ouvert.....	27
ADAPEI 17.....	76-78
ADCPG.....	31
ADCR Services.....	47
ADEF +.....	47
ADEI.....	76
ADEI ADPP.....	28
ADIL 17.....	28-39
ADMD.....	27
ADSEA 17 - La Protectrice.....	67
AECP.....	60
AEL.....	27-60
AEL-Centre de Loisirs de la Fosse aux Mâts.....	27
AEM 17-Antenne de Rochefort.....	27
AEMO.....	27
Aéro-Club du Pays Rochefortais.....	92
Aéroport Rochefort Saint-Agnant.....	46
AFAS 17.....	27
Affaires diverses /Élections.....	12
AFMD - DT 17.....	30
AFOC 17.....	38
AFTRAL.....	54
Agence Départementale d'Information sur le Logement.....	28-39
Agence Nationale de l'Habitat.....	39
Agence Régionale de Santé Aquitaine Limousin Poitou-Charentes.....	13
AGIR abcd 17.....	67
Agia.....	46
Aïkido Club Rochefortais.....	94
AJ 17.....	41

Alidade.....	82
Alligators.....	94
Allo taxi radio rochefortais.....	40
ALPR QI GONG.....	94
Alternance Sud Atlantique.....	54
AMAP Les Paniers du Marais.....	41
Amicale des Donneurs de Sang Bénévoles du Pays Rochefortais.....	71
Amicale des Marins et Marins Anciens Combattants du Canton de Marennes et.....	30
Amicale des Vieilles Roues du Pays rochefortais.....	92
Amicale Philatélique Rochefortaise.....	92
Amis de la Fondation pour la Mémoire de la Déportation.....	30
AMOPA 17.....	53
AMPPL.....	89
ANAI.....	31
ANAMAN.....	86
Ancienne Ecole de Médecine Navale.....	87
Anciens militaires et de leurs conjoints ARM17.....	31
Animation.....	12
Animation Collective des Familles.....	26
Animation de Quartiers.....	26
ANPV.....	67
AOMR.....	31
APAS.....	68
APEL La Providence.....	53
APEL Saint-Joseph.....	53
APR.....	92
APR17.....	56
ARAC.....	31
ARCEF.....	88
Archives.....	12
ARCHR.....	63
Arentèle théâtre AP'ART.....	91
AREP GV.....	95
ARPAS.....	63
ASA Richelieu.....	94
ASCHR.....	95
ASORBAR.....	31
ASSEM 17.....	84
Association AIDES Charente Maritime.....	71
Association Altéa Cabestan.....	66
Association Chante Alouette.....	26
Association Clairvoyants.....	76
Association Club 41.....	92
Association Communale de Chasse Agréée.....	94
Association culturelle et culturelle des musulmans du Pays Rochefortais.....	33
Association d'Animation Populaire Inter Quartiers.....	26

Association d'Education et de Culture Populaire Jeanne d'Arc.....	60
Association d'Enquête et de Médiation.....	27
Association de Formation Professionnelle pour Adultes.....	53
Association de Retraités de la Gendarmerie.....	62
Association Départementale de la Charente-Maritime des Retraités Militaires.....	31
Association Départementale de Sauvegarde de l'Enfance et de l'Adolescence.....	67
Association Départementale des Combattants Prisonniers de Guerre.....	31
Association Départementale des Parents et Amis de Personnes Handicapées.....	76
Association Départementale pour l'Education et l'Insertion.....	76
Association des Amis de l'Aéronautique Navale Centre Ouest Aquitaine.....	31
Association des Amis et Compagnons EMMAUS de l'Aunis.....	67
Association des conjoints survivants et parents d'orphelins.....	67
Association des Etudiants en Soins Infirmiers de Rochefort.....	53
Association des Insuffisants Rénaux du Poitou Charentes.....	72
Association des Membres de l'Ordre des Palmes Académiques.....	53
Association des officiers mariniers en retraite d'Aunis Saintonge.....	31
Association des Paralysés de France.....	76
Association des Parents d'Elèves de l'Enseignement Public.....	53
Association des Parents d'Elèves du Conservatoire de Musique et de Danse.....	53
Association des Pupilles de la Nation.....	31
Association des Randonneurs Pédestres d'Aunis.....	94
Association des Représentants des Usagers du Centre Hospitalier Rochefort.....	72
Association des Retraités du Centre Hospitalier.....	63
Association des Retraités et Pré-retraités d'Aunis et Saintonge.....	63
Association des Sinistrés de la Sécheresse sur les propriétés bâties 17.....	39
Association des Sociétés et Ecoles de Musique de la Charente-Maritime.....	84
Association des Sous-Officiers Retraités BA 721.....	31
Association Développement Compétences Ressources et Services.....	47
Association du Grand Littoral Atlantique.....	46
Association Emmanuelle.....	72
Association Esthétique en Milieu Hospitalier.....	67
Association force ouvrière consommateurs 17.....	38
Association Française des Diabétiques de Charente-Maritime.....	73
Association Générale des Intervenants Retraités.....	67
Association Hermione-La Fayette.....	86
Association Jumeaux et plus 17.....	60
Association Langage.....	84
Association Latouche Tréville.....	62
Association le temps des cerises.....	71
Association Le Tournesol.....	95
Association Les Algériens de Charente-Maritime.....	83
Association Les Libériades.....	85
Association Musique au Pays de Pierre Loti.....	89
Association Nationale des Amis du Musée de l'Aéronautique Navale.....	86
Association Nationale des Anciens et Amis de l'Indochine.....	31
Association Nationale des Membres Ordre National du Mérite.....	30

Association Nationale des Retraités de la Poste et d'Orange.....	62
Association Nationale des Visiteurs de Prison.....	67
Association Nationale Prévention Alcoologie Addictologie.....	73
Association PEP 17.....	75
Association Pierre Loti.....	81
Association Pour l'Action Sociale.....	68
Association pour l'Information et la Défense des Consommateurs Salariés.....	38
Association pour la Restauration du Centre et des Faubourgs.....	88
Association pour la taxation des transactions financières pour l'aide aux citoyens.....	46
Association pour le Développement de l'Autodialyse en Charente-Maritime.....	73
Association pour le Droit de Mourir dans la Dignité.....	27
Association Prestataire de Santé à Domicile.....	73
Association Républicaine des Anciens Combattants.....	31
Association Sportive Centre Hospitalier Rochefort.....	95
Association Sportive de Roller Derby.....	95
Association Sportive La Rochefortaise.....	95
Association Vélo pour tous en Pays Rochefortais.....	36-95
ASSPB17.....	39
ATD Quart Monde.....	70
Atelier Socio Linguistique.....	54
Atelier Socio Linguistique.....	68
Ateliers de Pratiques Artistiques.....	81
ATTAC 17.....	46
Auberge de Jeunesse.....	41
Auditorium.....	15
Autisme Charente-Maritime.....	77
Automobile.....	16
Aux Jardins de l'Arroche FortAise.....	41
Avenue Rochambeau.....	91
AVRR.....	92
Badminton Rochefort Club.....	95
Ball Trap Club de Fouras.....	96
Banque.....	16
Baseball Club des Canonniers de Rochefort.....	96
Batucando.....	89
Bébé et la Musique.....	59
Bébés Nageurs.....	59
Bibliothèque Pour Tous.....	86
BIJ-Espace Jeunes.....	26
Billard Club Rochefortais.....	96
Boules Lyonnaises de Tonnyay Charente.....	96
Boules Petit Marseille.....	96
Boulodrome municipal.....	96
Boutique Vêtements-La P'tite Fringue.....	68
BPMR.....	96
Bridge Club Rochefortais.....	92



Bureau d'Information Jeunesse.....	61
Cabane de Moins.....	36
Cabinet du maire.....	12
CAF.....	13-39-60-68
Caisse Assurance Retraite et Santé au Travail.....	13
Caisse d'Allocations Familiales.....	13-39-68
Caisse Primaire d'Assurance Maladie de la Charente Maritime.....	13
CARD.....	13
CARSAT Centre Ouest.....	13
Catch Club Atlantique.....	96
CCAS.....	13-62-66
CCFD Terre Solidaire.....	68
CCIRS.....	46
CD 17 Pétanque.....	97
CDH 17.....	77
Centre Communal d'Action Sociale.....	13
Centre Communal d'Action Sociale.....	66
Centre d'Aide Médico-Psychologique de l'Enfance.....	74
Centre d'Etudes Rochefortaises Maritime.....	81
Centre d'Etudes Supérieures de Musique et de Danse.....	54
Centre d'Hébergement de Réinsertion Sociale - Altéa Cabestan.....	67
Centre d'Information et d'Orientation.....	55
Centre d'Information sur les Droits des Femmes et des Familles.....	28
Centre de planifications familiales.....	74
Centre de Ressources Informatiques de Rochefort.....	55
Centre de Soins d'Accompagnement et de Prévention en Addictologie.....	75
Centre des Finances Publiques.....	13
Centre Hospitalier.....	71
Centre Information et Coordination Troubles Langage et Apprentissages.....	73
Centre International de la Mer.....	86
Centre Local d'Informations et de Coordination Gériatrique.....	62
Centre Médico-Psychologique pour Adolescents.....	73
Centre Médico-Psycho-Pédagogique.....	75
Centre technique municipal (CTM).....	12
CEPR.....	46
CERMA.....	81
CERMATEX.....	46
CFDT.....	34
CGT Territoriale.....	34
Chambre de Commerce et d'Industrie - Rochefort et Saintonge.....	46
Chambre des Métiers de la Charente Maritime.....	46
Chambre Régionale de Surendettement Social.....	68
Chargement/déchargement de marchandises conventionnelles ou vrac sur navires de commerce.....	47
Chorale Saint Vincent.....	82
CHRS.....	67
CIDFF 17.....	28

CIM.....	86
Cimetière.....	12
Ciné-Apollo 8.....	83
CIO.....	55
Cité Ecosel 17.....	39
Clef de SEL.....	70
CLLAJ.....	39
Club 3ème Age Chante Alouette.....	62
Club d'Entreprises du Pays rochefortais.....	46
Club de Tarot Rochefortais.....	92
Club des Découvertes.....	50
Club des Restaurateurs Rochefortais.....	46
Club Nautique Rochefortais - CNR.....	96
Club Photo 17.....	93
Club Rochefortais de Loisirs des Handicapés.....	77
Club Rochefortais de Pêche au Coup.....	97
Club Rochefortais de Tennis de Table.....	97
Club Rochefortais des Sports Sous-Marins.....	97
Club Traction 17.....	93
CMPE.....	74
CMPP.....	75
Collège Grimaux.....	52
Collège La Fayette.....	52
Collège Pierre Loti.....	52
Collège privé La Providence.....	52
Collèges Publics.....	52
Colombe Messagère.....	93
Comité Catholique contre la Faim et pour le Développement.....	68
Comité d'Hygiène Bucco-Dentaire de la Charente-Maritime.....	73
Comité de jumelage de Rochefort.....	83
Comité départemental de pétanque et jeu provençal.....	97
Comité départemental handisport 17.....	77
Comité des Foires-Salons et Animations de Rochefort et du Pays rochefortais.....	80
Comité Local pour le Logement Autonome des Jeunes Rochefort Ocean.....	39
Comité Rochefortais de Documentation Historique de la Marine.....	81-88
Comité Rochefortais pour le Souvenir du Général de Gaulle.....	30
Commande publique.....	12
Commissariat de Police.....	13
Communauté d'Agglomération de Rochefort Océan.....	13
Communication.....	12
Compagnie L'Or en Ciel.....	91
Compagnie Pyramid.....	84
Conciliateur de Justice.....	28
Connex'Cité 17.....	92
Conseil Départemental de la Charente-Maritime.....	14
Conseil des Prud'hommes.....	28

Conseil des Sages .....	18
Conseil et Formation en Prévention Incendie .....	55
Conseils de quartiers .....	18
Conservatoire à Rayonnement Communal de Musique et de Danse .....	84-89
Conservatoire du Bégonia .....	87
Conservatoire du Littoral .....	37
contact@crittmatériaux.fr .....	46
Coordinations des Clubs Séniors .....	62
Corderie Royale .....	88
CP 17 .....	93
CRC .....	84
CRC .....	89
CRDHM .....	81-88
Crèche Hospitalière .....	59
Crèche Sainte-Marie .....	59
CRESUS .....	68
CRIR .....	55
CRITT Horticole .....	46
CRLH .....	77
Croix Rouge .....	68
CRSSM .....	97
CSAPA .....	74
Culture du monde .....	83
Cyclotouristes Rochefortais .....	97
Danse Marie-Anne Le Behec .....	84
Danse Moring Ek Lo Ker .....	84
DDTM .....	14
Déchetterie .....	37
Déchetterie de Rochefort .....	37
Défense des Droits .....	27
DIRECCTE .....	47
Direction de l'Habitat et du Logement .....	39
Direction Départementale de la Cohésion Sociale .....	13
Direction Départementale de la Protection des Populations de Charente-Maritime .....	13
Direction Départementale des Territoires et de la Mer .....	14
Direction Générale des Services .....	12
Direction Jeunesse - Loisirs - Tourisme .....	12
Direction Municipale de l'Enfance .....	12-58
Direction Municipale des Affaires Culturelles .....	12-87
Direction Régionale des Entreprises, de la Concurrence, de la Consommation, du Travail et de l'Emploi .....	47
Direction Territoriale du Pays Rochefortais .....	14
Direction Territoriale Protection Judiciaire de la Jeunesse .....	29
Dispositif Violences Conjugales .....	66
Do l'Enfant Dom .....	59
Domaine public .....	12
Drôles de Rendez-vous .....	59

Dubôtéât .....	91
Eau - Assainissement .....	12
Echiquier Rochefortais .....	93
Eclaireuses Eclaireurs de France .....	60
Ecole de Formation des Sous Officiers de l'Armée de l'Air .....	55
Ecole de Gendarmerie de Rochefort .....	55
Ecole élémentaire Anatole France .....	51
Ecole élémentaire Champlain .....	51
Ecole élémentaire Emile Zola .....	51
Ecole élémentaire Emile Zola .....	51
Ecole élémentaire Guéineau .....	51
Ecole élémentaire Herriot .....	51
Ecole élémentaire La Gallissonnière .....	51
Ecole élémentaire Libération .....	51
Ecole élémentaire Saint Exupéry .....	51
Ecole maternelle Anatole France .....	51
Ecole maternelle Champlain .....	51
Ecole maternelle et élémentaire privée .....	52
Ecole maternelle et élémentaire privée Saint-Joseph .....	52
Ecole maternelle Guéineau .....	51
Ecole maternelle Herriot .....	51
Ecole maternelle La Gallissonnière .....	51
Ecole maternelle Libération .....	51
Ecole maternelle Saint Exupéry .....	51
Ecoles Elémentaires Publiques .....	51
Ecoles Maternelles Publiques .....	51
Ecoles privées .....	52
ECR .....	85
Ecume des Mers .....	82
EEDF .....	60
EFSOAA .....	55
Église protestante Évangélique .....	33
Eglise protestante unie de France .....	33
EHPAD Korian Les Bégonias .....	70
EHPAD La Roseraie .....	71
EID Atlantique .....	38
Elle a pour objectif de promouvoir les activités liées aux cultures marines sur la façade atlantique et à la pêche du golfe de Gascogne .....	46
EMH .....	67
EMMAUS .....	67
Enedis-ERDF .....	14
Ensemble Pour Vivre Debout .....	68
Ensemble Rocca Fortis .....	89
Ensemble Vocal Mosaïque .....	82
Entente des associations patriotiques de Rochefort .....	32
Entente des Générations pour l'Emploi et l'Entreprise .....	47





Epithéâtre.....	91
ESAT Bords / Rochefort.....	77
ESAT Les Ateliers du Littoral.....	78
ESAT Messidor Rochefort.....	78
Espace Associatif Partagé.....	80
Espace Chorégraphique Rochefortais.....	85
Espace Entreprendre en Pays Rochefortais.....	48
Espace Nature.....	36
Espace parents enfants Les Z'Abelles.....	60
Espace Solidarité 17 - Secours Populaire Français.....	69
État civil.....	12
Etincelle.....	81
Eurothermes.....	41
EVD 17.....	68
Famille.....	16
FAVEC.....	67
FCPE.....	53
Fédération Apicole de la Charente Maritime.....	37
Fédération de Charente-Maritime - Parti Radical de Gauche.....	34
Fédération Départementale de Charente-Maritime - Les Républicains.....	34
Fédération Départementale de Charente-Maritime-Parti Communiste.....	34
Fédération Départementale de Charente-Maritime-Parti Socialiste.....	34
Fédération Départementale de la libre pensée de Charente-Maritime.....	33
Fédération des Conseils de Parents d'Elèves des Ecoles Publiques.....	53
Fédération Nationale des Accidentés du Travail et des Handicapés.....	77
Fédération Nationale des Anciens Combattants Algérie-Maroc-Tunisie.....	32
Fédération Nationale des Combattants Républicains.....	32
Fédération Nationale des Déportés, Internés, Résistants et Patriotes.....	32
Fédération Ouvrière et Paysanne des Anciens Combattants.....	32
Fédération ouvrière et paysanne des anciens combattants et victimes de guerre.....	32
Femmes d'ici et d'Ailleurs.....	93
FIA.....	93
Finances.....	12
FLAIJ.....	26
FNATH (Association des Accidentés de la Vie).....	77
FNDIRP.....	32
FO.....	34
Fondation pour l'Enfance.....	69
Fonds de Participation des Habitants - FPH.....	18
Fonds Local d'Aides aux Initiatives de Jeunes.....	26-61
FOPAC Echillais - Rochefort.....	32
FOPAC UD 17.....	32
Forum des Marais.....	15
Forum des Marais Atlantiques.....	38
Francas de Charente-Maritime.....	61
France Adot 17.....	73

France Alzheimer Charente Maritime.....	73
France AVC17.....	77
France Bénévolat 17.....	54
France Télécom-Boutique Orange.....	14
Futsal Loisir Rochefortais.....	97
Gambetta Point Comm.....	80
Gare SNCF.....	40
Gaz de France GDF - Suez - Dolce Vita.....	14
GCRO.....	97
Gendarmerie Nationale.....	14
Golf Club Rochefort Océan.....	97
GRETA Aunis Atlantique.....	56
Groupe d'Entraide Mutuelle.....	75
Groupement d'Employeurs pour l'Insertion et la Qualification.....	48
Habitat 17.....	39
Habitation.....	16
Halte garderie municipale.....	59
Harmonie Départementale de Charente-Maritime.....	89
Hatéis Habitat.....	40
Here Ora Rochefort.....	83
Hôtel Hèbre de Saint-Clément.....	81
Hygiène - Enquêtes.....	12
IEN.....	51
IEQT.....	56
Imag In Art.....	81
Immobilière Atlantic Aménagement.....	40
Impôts.....	16
IMPRO ADEI 17 Section Rochefort.....	76
INDECOSA CGT.....	38
Informatique et technologies de l'information.....	12
Inspection Académique.....	51
Inspection départementale de l'Education Nationale.....	51
Institut de Formation en Soins Infirmiers et Aide-Soignant de Rochefort.....	54
Institut de Formation Professionnelle Atlantique.....	56
Institut Européen de la Qualité Totale.....	56
Institut Supérieur Achats et Approvisionnements.....	56
Inter Médiation Locative (IML).....	66
IRFREP.....	56
ISAAP.....	56
ITEP de l'Aunis, Unité de Vie de Rochefort.....	78
Jardinot.....	41
Jardins Familiaux.....	41
Jeune Chambre Economique.....	47
JM+17.....	60
Journal municipal.....	30
Judo Club Rochefortais.....	97

Keolis Charente-Maritime .....	40
KHors d'Âges .....	97
L'Amicale Tarot de Rochefort .....	93
L'Ordre des Médecins .....	75
La Baroulette .....	58
La Boussole .....	69
La Corderie Royale .....	46
La Jeune Chambre Economique est une association de citoyens actifs (18-40 ans) qui mènent des actions dans les domaines de l'économie, la solidarité, l'écologie, l'emploi et le développement du territoire. ....	47
La Loutre Rochefortaise .....	98
La Poste .....	14
La Poste - Centre de tri .....	14
La Poste-Bureau Annexe .....	14
La Poudrière .....	89
La Providence .....	52
La Ritournelle .....	82
La Route des Sel .....	69
La Sauzaie .....	46
La Voix Vivante .....	82
Laboratoire de R&D et d'essais sur matériaux composites, polymères et métalliques. Il s'adresse aux PME-PMI et grands groupes du secteur des transports. ....	46
LAéroport Rochefort Saint-Agnant .....	46
LDH .....	33
Le Bégonia d'Or - Atelier de broderie d'art .....	82
Le Mouvement de la Paix .....	33
Les Acoustiques de Rochefort .....	90
Les Amis de l'Ecole Anatole France .....	53
Les Amis de l'Ecole Laïque .....	27
Les Amis de l'Ecole Laïque (Centre de Loisirs) .....	60
Les Amis du Bois Libé .....	69
Les Anciens Bains-Douches .....	91
Les Atransim .....	91
Les Forts en Bulles .....	86
Les Haras de Rochefort .....	98
Les Jardins d'Iroise .....	71
Les Jardins de la Forêt .....	41
Les Jardins Solidaires Partagés du Pays Rochefortais .....	41
Les Médailleurs Militaires .....	32
Les Petits Z'hèbres .....	60
Les Pôles Natures en Pays rochefortais .....	36
Les Rochefort d'ici et d'Ailleurs .....	83
Les Thermes de Rochefort .....	41
Les Titous .....	60
Les Verts de Charente-Maritime .....	34
Lieux des réunions publiques .....	18
Ligue des droits de l'homme et du Citoyen .....	33

Ligue pour la Protection des Oiseaux .....	38
Lion's Club .....	94
Local Jeunes .....	61
Lycée Merleau Ponty .....	52
Lycée polyvalent Marcel Dassault .....	52
Lycée polyvalent régional Merleau Ponty .....	52
Lycée Professionnel Gilles Jamain .....	52
Lycées Publics .....	52
M.E.R. ....	32
Madame Magali Trioreau .....	46
Magazine de la Communauté d'agglomération Rochefort Océan .....	30
Magazine de la Ville de Rochefort .....	30
Mairie-Service Démocratie Locale .....	18
Maison d'Arrêt .....	28
Maison de l'emploi-Site des Fourriers .....	46
Maison de l'Enfance .....	58
Maison de Pierre Loti .....	87
Maison des Adolescents et des Jeunes Adultes .....	62
Maison des Associations .....	47
Maison des associations et des syndicats .....	15
Maison des services publics .....	12
Maison des Services Publics .....	14
Maison du Département .....	14
Maison du Transbordeur .....	87
Maison Relais .....	66
Maison Saint-Jean de Malte-MAS .....	78
MDAJA 17 .....	62
MDPH 17 .....	78
Médiathèque Municipale .....	85
Mémoire Espoirs de la Résistance .....	32
Mission Locale Rochefort-Marennes-Oléron .....	48
Monsieur Christophe Audoin .....	46
Monsieur Nicolas Vetel .....	46
Monsieur Philippe Menez .....	46
Mouvement Vie Libre .....	74
MSP .....	12-14
Multiaccueil : Les Bout'Choux .....	58
Musée Archéologique de la Vieille Paroisse .....	86
Musée des commerces d'autrefois .....	88
Musée National de la marine .....	88
Musées .....	86
Nature Environnement 17 .....	37
Naturopathes Sans Frontières .....	69
Observatoire de l'Estran Européen Atlantique .....	37
Occupation du domaine public .....	12



Office de Tourisme Rochefort Océan .....	43	Relais Assistantes Maternelles .....	58
Office Public de l'Habitat de la Communauté d'Agglomération Rochefort Océan .....	40	Réseau d'Echanges Réciproques de Savoires .....	70
OGEC St Joseph .....	53	Réseau TEC-TAP .....	91
Orchestre Vents Marine .....	90	Réservation à l'Espace Nature .....	36
Ordre de Malte .....	77	Réserve naturelle du marais de Moëze .....	36
Ordre de Malte .....	78	Réserve naturelle du marais d'Yves .....	36
Ordre des avocats du barreau de la Rochelle-Rochefort .....	29	Résidence La Tour .....	71
Organisme de Gestion de l'Ecole St Joseph .....	53	Résidence médicalisée Les Jardins du Marais .....	71
Orgue et Patrimoine .....	90	Résidence pour personnes âgées .....	74
Orthophonie et prévention 17 .....	74	Résidence retraite Le Clos des Fontaines .....	71
Palais des Congrès .....	15	Ressources humaines .....	12
Palais des Congrès .....	46	Restaurant du Cœur .....	70
Papiers personnels .....	16	RFC .....	99
Paroisse catholique de Rochefort .....	33	RNC .....	99
Parrainage 17 .....	69	Roch'Actions .....	74
PASS .....	75	Rochefort accueil .....	43
Passion Country 17 .....	85	Rochefort Aéromodel Club 17 .....	93
Pastrèsclair production .....	83	Rochefort Athlétisme Club .....	98
Pays Rochefortais Alert' .....	37	Rochefort Basket Club .....	98
Peintres en Pays Rochefortais .....	82	Rochefort Corderie Pétanque .....	98
PEP 17 .....	70-78	ROCHEFORT CRTT .....	97
Permanence d'Accès aux Soins de Santé .....	75	Rochefort en Histoire .....	82
Pétanque Rochefortaise .....	98	Rochefort Escrime .....	98
Piscine municipale Jean Langet .....	98	Rochefort Football Club .....	99
Placement Recherche de Familles d'Accueil et Suivi Social .....	78	Rochefort Football de Table .....	99
Poco à Poco .....	85	Rochefort Handball Club .....	99
Point d'Accès au Droit .....	29	Rochefort Karaté Club .....	99
Point Régional Conseil VAE .....	56	Rochefort Neptune Club - Natation .....	99
Pôle adultes-familles .....	27	Rochefort sur Toile .....	83
Pôle Emploi .....	48	Rochefort Tennis .....	99
Police municipale .....	12	Rochefort Triathlon .....	99
Pont Transbordeur .....	87	Rochefort VTT .....	99
Port de commerce de Rochefort Tonny-Charente .....	47	Rock School .....	90
PREFASS ADAPE17 .....	78	Roller Club Rochefortais .....	100
PRESSE ECRITE .....	29	Rotary Club Rochefort .....	93
Prévention .....	69	RST .....	83
Prévention Routière .....	56	Rue Maurice Mallet .....	46
PRG .....	34	SAAJ .....	78
Prométhée 17 .....	48	Saint-Symphorien .....	6
Proximité - démocratie locale .....	12	Salle Aurore .....	92
Quai aux Vivres .....	46	Salle d'exposition municipale .....	92
R.A.C .....	98	Salle Pierre Loti .....	15
R'Bus .....	40	Salle polyvalente Libération .....	15
Radios .....	29	Salles Colbert et La Fayette .....	15
RBC .....	98	Salles de réunions .....	15
Régie Inter Quartiers de Rochefort .....	48	Salles réservées aux associations .....	15

Santé.....	16
SAR Tir à l'Arc-Première compagnie d'Archers Rochefortais .....	100
SAR VB .....	100
Secours Catholique.....	70
Secrétariat des élus.....	12
Séjours de vacances municipaux.....	61
Service Aide et Accompagnement à domicile.....	70
Service de Protection Maternelle et Infantile.....	58
Service des sports .....	12
Service économique de la Communauté d'agglomération .....	47
Service municipal d'animation .....	80
Service Pénitentiaire d'Insertion et de Probation.....	29
Service proximité .....	26
SHCM .....	94
SMLH 17.....	30
SNEMM-31ème section de Rochefort.....	32
Société Avicole Aunis Saintonge.....	38
Société de Géographie de Rochefort.....	88
Société des Membres de la Légion d'Honneur.....	30
Société Nationale de Sauvetage en Mer.....	100
Société pour la protection des paysages et de l'esthétique de la France .....	38
Solidarité Humaine Charente Maritime.....	94
Soliha (Solidaires pour l'Habitat).....	40
Sous-Préfecture .....	14
SPIP .....	29
Sport Athlétique Rochefortais Boxe.....	100
Sport Athlétique Rochefortais Rugby.....	100
Sport Athlétique Rochefortais Tennis-Squash .....	100
Sport Athlétique Rochefortais Volley Ball.....	100
Station de lagunage de Rochefort.....	36
Swing Danse.....	85
Synhorcat Poitou-Charentes .....	34
Table des matières.....	.....
TEC TAP .....	91
Théâtre de la Coupe d'Or.....	90
Théâtre du Petit Marseille.....	91
Théâtre du Tacot.....	91
Ti'Vac .....	61
Tiger's Roller Club Rochefortais .....	100
Tim'Ados - .....	61
Tir Sportif Rochefortais.....	101
Tout-petits rendez-vous.....	59
Travail.....	16
Tribunal d'Instance .....	29
UDSOR 17.....	32
UFC Que Choisir .....	38

UNAFAM 17 .....	76
UNC .....	33
Union départementale CGC Charente-Maritime .....	34
Union Départementale des Associations Familiales de Charente-Maritime.....	70
Union départementale des associations pour le don de sang bénévole 17.....	74
Union Départementale des Sous Officiers Retraités .....	32
Union Fédérale des Consommateurs Que Choisir.....	38
Union locale CFTC.....	34
Union locale Force Ouvrière.....	34
Union Nationale de Familles et Amis des Personnes Malades Psychiques.....	76
Union Nationale des Combattants.....	33
Union Nationale des Retraités et Personnes Agées .....	62
Université du temps libre de Rochefort .....	63
UNPRG 17.....	62
UNRPA.....	62
Urban Team SG Fight Rochefort .....	101
Urbanisme .....	12
URSSAF de Charente-Maritime .....	48
UTL.....	63
Vélo Club Rochefortais.....	101
Vents de Galerne.....	27
VILLE FORMATRICE .....	5
Vivreactif .....	48
Web TV Info .....	29
Yoga 17.....	101
Yoseikan Budo rochefortais .....	101
ZI Beligon .....	46

SERVICES  
AUX USAGERS

VILLE  
CITOYENNE

VILLE  
ACCUEILLANTE

VILLE  
ENTREPRENANTE

VILLE  
POUR APPRENDRE

VILLE  
POUR TOUS

VILLE  
SOLIDAIRE

VILLE  
ANIMÉE

INDEX



# Guide de la vie locale

2016 - 2017

Édité par la Ville de Rochefort - Guide gratuit, ne peut être vendu

119, rue Pierre Loti

BP 60030 - 17301 Rochefort cedex

Téléphone 05.46.82.65.00 - Fax 05.46.82.65.99

mairie@ville-rochefort.fr

www.ville-rochefort.fr

Directeur de la publication

Hervé Blanché, maire de Rochefort

Rédaction et administration

Service communication

Service à la Population, de la Proximité et de la Citoyenneté

Direction de l'informatique et des technologies de l'information

Conception

Service communication, Ville de Rochefort

Impression

Imprimerie IRO

septembre 2016

Crédit photographique

Simon DAVID - David COMPAIN - Christophe Duchesnay

